

PALOU 2025

PLA ESTRATÈGIC DE PALOU



Febrer de 2015

Ajuntament de  Granollers

Amb el suport de:



PREFACI 5

Compromís amb el futur de Palou 5

Participants 6

PLANTEJAMENT 7

Enfocament 7

Calendari 7

SITUACIÓ ACTUAL I DIAGNOSI 8

Elements de diagnosi 8

 Territori i activitat agrària 8

 Població 10

 Equipaments Centre cívic..... 10

 Infraestructures i serveis 10

 Medi natural 11

 Patrimoni cultural 11

Percepció dels assistents..... 12

 Punts forts i punts febles del Palou actual identificats 12

 Prioritats d'actuació per grans temes 12

EL PALOU DE 2025 13

Visió i objectius..... 13

Accions..... 14

DIRECTRIUS PER A LA IMPLEMENTACIÓ I SEGUIMENT 41

ANNEXOS

ANNEX I. Materials lliurats

ANNEX II. Buidat de resultats

Compromís amb el futur de Palou

Tot i el marcat caràcter comercial i industrial de Granollers, més del 40% del nostre municipi el configuren sòls agrícoles i forestals, un llegat que hem sabut preservar fins avui i que forma part de la identitat de la ciutat.

Aquests espais contribueixen a la qualitat de vida dels granollerins, perquè son àmpliament freqüentats, aporten diversitat paisatgística al conjunt urbà i contenen valors naturals molt remarcables en el context metropolità en el que es troben. Però també son espais que poden produir bona part dels aliments que es consumeixen a Granollers, contribuint al desenvolupament local, la diversificació de l'activitat econòmica, la sobirania alimentària, i el reforç de la identitat local.

En base a això, reconeixem el valor estratègic de Palou i ens comprometem a:

- *Vetllar per la preservació dels sòls agrícoles i forestals protegits pel planejament urbanístic vigent*
- *Dotar als veïns d'aquests espais dels serveis i equipaments adequats*
- *Promoure activament la dinamització de l'activitat agrària local basada en els següents principis:*
 - *Professionalització i rendibilitat de les explotacions*
 - *Elaboració de producte diferenciat i adreçat preferentment al mercat local*
 - *Recuperació de varietats locals*
 - *Utilització de tècniques de producció respectuoses amb l'entorn*
 - *Consolidació i ampliació de circuits curts de comercialització*
 - *Cooperació entre productors, propietaris, institucions i ciutadania*



Participants

Aquest document ha estat possible gràcies a les aportacions de les següent persones que han participat en algun moment del procés de definició:

- Albert Camps, regidor dels serveis d'Obres i Projectes, de Medi Ambient i Espais Verds i de l'Àrea de Programació, Ajuntament de Granollers
- Antoni Cladellas, SAT (Societat Agrícola de Transformació) Granollers
- Eduard Pujol, Consell del poble de Palou
- Francesc Tusset, SAT (Societat Agrícola de Transformació) Granollers
- Isidre Cladellas, Consell del poble de Palou
- Jaume Catafal, productor agrari
- Jaume Guinart, productor agrari
- Jaume Virgili, veí de Palou
- Joan Catafal, veí de Palou
- Joan Estapé Cerdaña, Associació de veïns de Palou
- Joan Estapé Mas, Consell del poble de Palou
- Joan Felip, expert local en temes agraris
- Joan Francesc Mayol, Consell del poble de Palou
- Jordi Cladellas, Associació de veïns de Palou
- Jordi Mercader, expert local en temes agraris
- Jordi Táboas, director de Granollers Mercat, Entitat Pública Empresarial Local adscrita a l'Àrea de Govern i Economia de l'Ajuntament de Granollers
- Josep Roca, Consell del poble de Palou
- Josep Simon, productor agrari
- Marta Esparza, Cap de l'Oficina Comarcal del Departament d'Agricultura, Ramaderia, Pesca, Alimentació i Medi Natural
- Miquel Riera, col·lectiu de joves de Palou
- Pere Cerdà, veí
- Pere Clos, expert en temes agraris
- Pere Fíguls, productor agrari
- Quico Jiménez, restaurador local
- Raimon Roda, Gerent del Consorci del Parc Agrari del Baix Llobregat
- Vicenç Planas, tècnic de Dinamització Agrària de l'Ajuntament de Granollers



PLANTEJAMENT

Enfocament

Aquest pla és el fruit d'un procés de reflexió col·lectiva amb representants de diferents col·lectius de Palou i experts locals.

Perquè?

Per imaginar el Palou que volem d'aquí a 10 anys i definir actuacions per a assolir-lo

Com?

Amb 5 sessions de treball en les que s'han identificat i concretat aquests objectius i actuacions

Amb qui?

Amb la participació de gent de Palou i d'experts en desenvolupament local i sector agrari

Calendari

30 gener
2014

**SESSIÓ DE
PRESENTACIÓ
I DIAGNOSI**

Març-
setembre
2014

**3 SESSIONS
DE TREBALL
TEMÀTIQUES:**

27 març: ACTIVITAT AGRÀRIA

19 juny : POBLACIÓ,
INFRAESTRUCTURES I SERVEIS

25 setembre: ENTORN, PATRIMONI
I ALTRES ACTIVITATS
ECONÒMIQUES

26
novembre
2014

**TANCAMENT
DE LES
PROPOSTES**

16
desembre
2014

**PRESENTACIÓ
PÚBLICA ALS
VEÏNS DE
PALOU**

16 de
febrer de
2015

**TANCAMENT
DEL
DOCUMENT**



SITUACIÓ ACTUAL I DIAGNOSI

Elements de diagnosi

Territori i activitat agrària

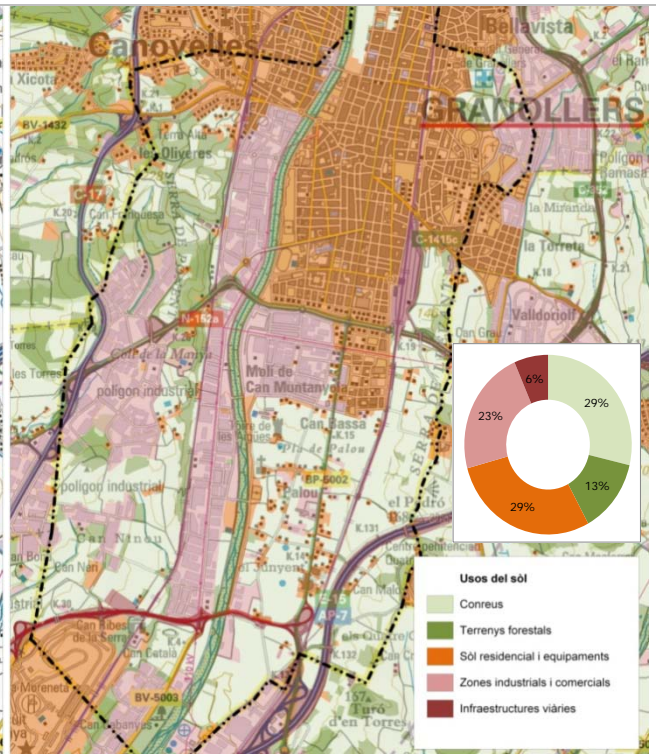
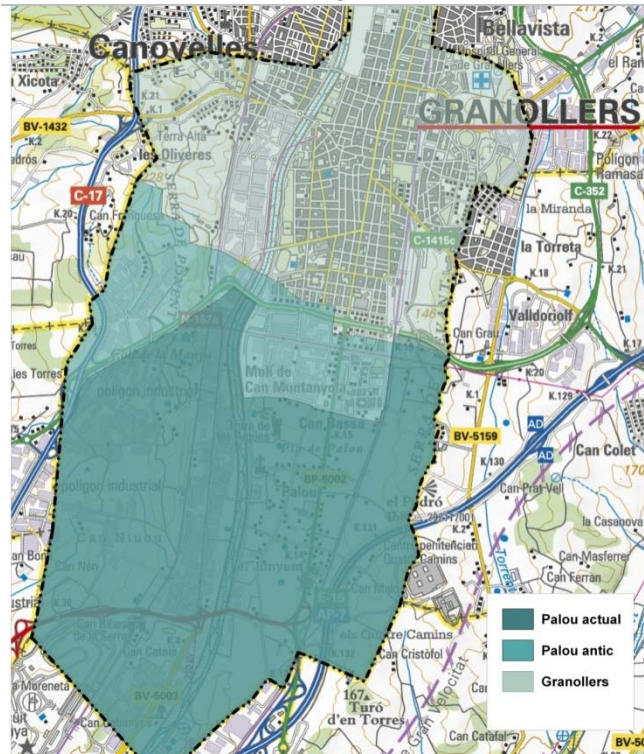

Ambit

– L'àmbit del Pla estratègic engloba els espais no urbans del que podríem anomenar el Palou actual

FONT: Elaboració pròpia

Usos del sòl

– El 29% de Granollers són conreus, i el 13% terrenys forestals

FONT: Mapa de Cobertes del sòl de Catalunya V3 (CREAF, 2007) i elaboració pròpia

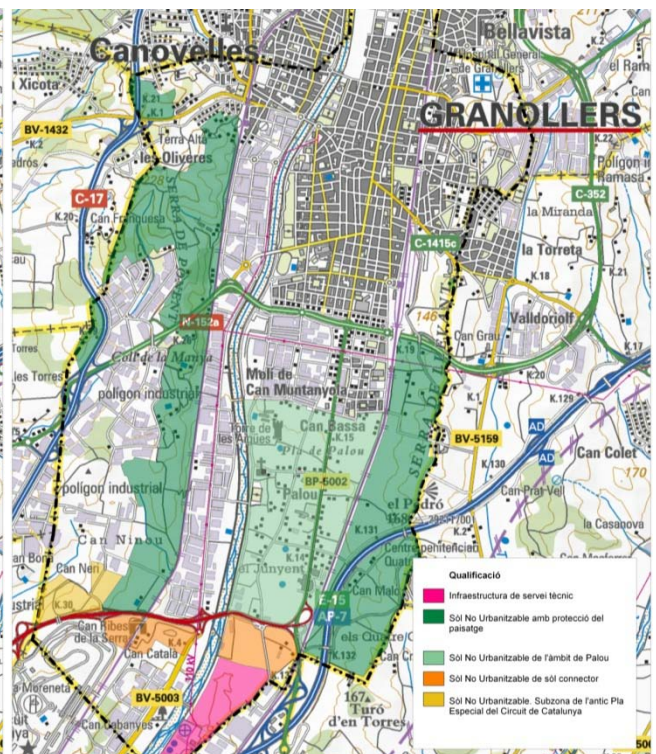
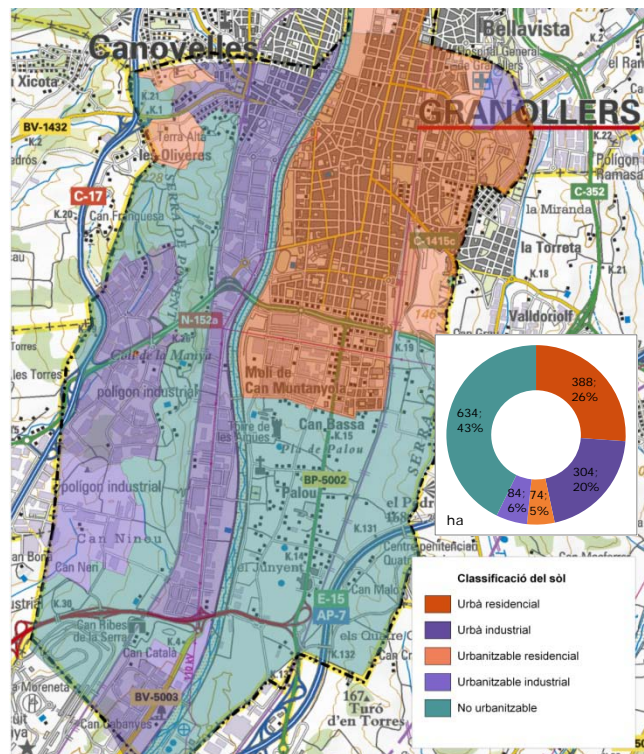

Planejament urbanístic, règim del sòl

– El 43% de Granollers és sòl no urbanitzable

FONT: Pla d'ordenació Urbanística Municipal de Granollers

Planejament urbanístic, qualificació del sòl no urbanitzable

– Les qualificacions del sòl no urbanitzable són diverses

FONT: Pla d'ordenació Urbanística Municipal de Granollers

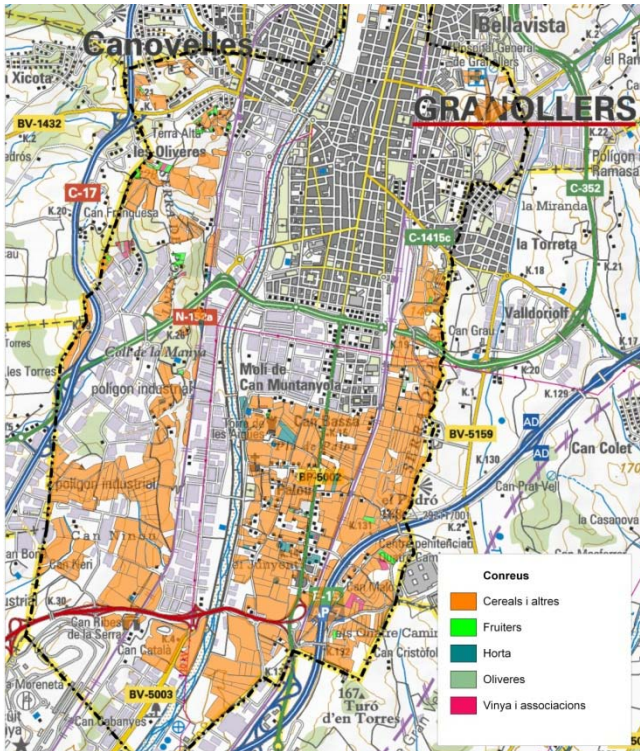

Parcel·les agrícoles, tipus de conreu

- A Granollers hi ha 358 ha de superfície agrícola, el 96% de la qual és de cereals i altres conreus extensius

- La mida mitjana de parcel·la és de 0,5 ha

FONT: Elaboració pròpia a partir del SIGPAC

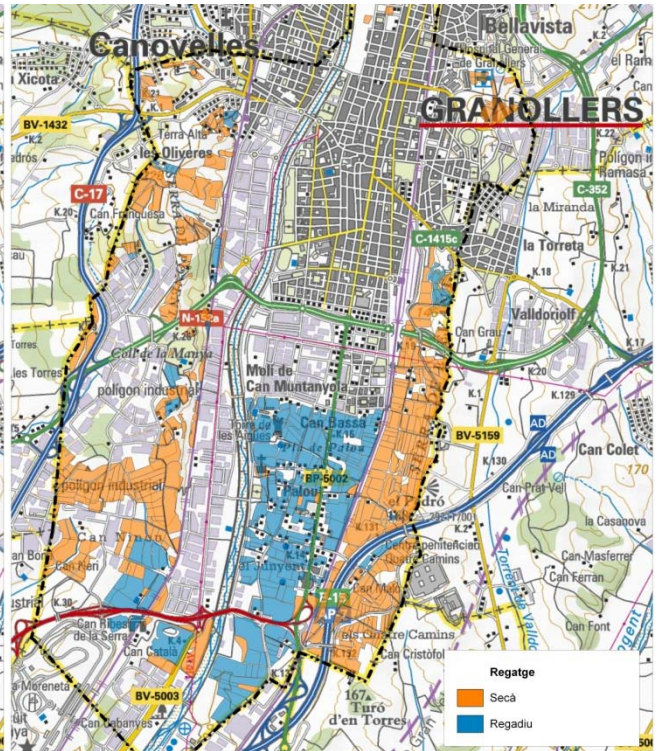

Parcel·les agrícoles, règim hídic

- Segons el cadastre, el 40% de la superfície agrícola és de regadiu, si bé la realitat és que la major part d'aquestes parcel·les no es reguen.

FONT: Elaboració pròpia a partir del SIGPAC

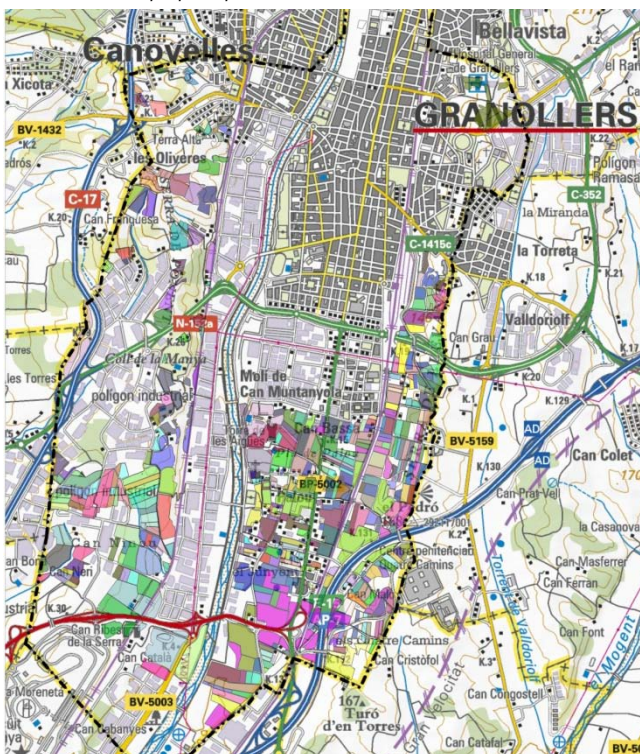

Propietaris del sòl agrícola

- 292 propietaris i una mida mitjana de propietat d'1,2 ha.

- El 68% dels propietaris tenen menys d'1 ha

FONT: Elaboració pròpia a partir de dades del cadastre i del SIGPAC.

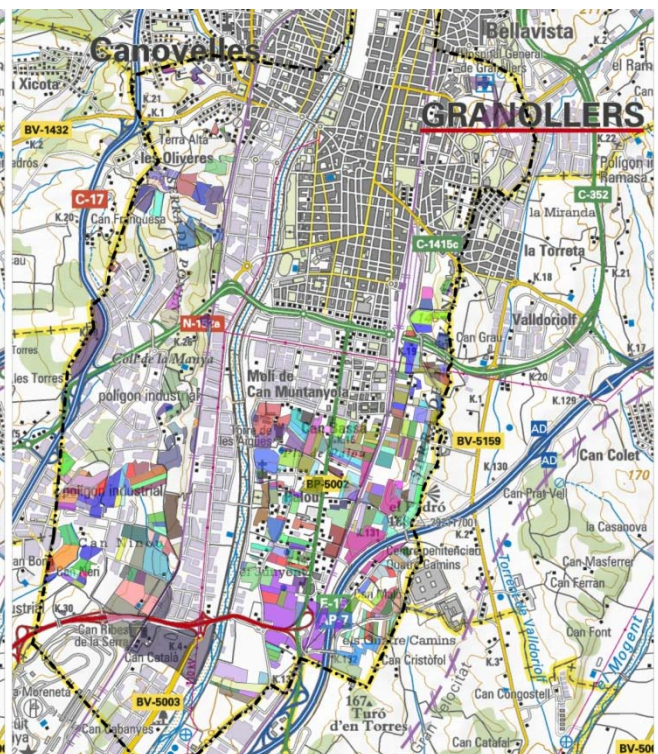

Declaracions de cultiu

- 52 titulars van fer la Declaració de la DUN amb alguna superfície a Granollers

FONT: Elaboració pròpia a partir de dades del Departament d'Agricultura, Ramaderia, Pesca, Alimentació i Medi Natura

Població

- A Palou hi ha 580 habitants (2009)
- 272 habitatges
- 50 habitatges desocupats
- Població molt envellida

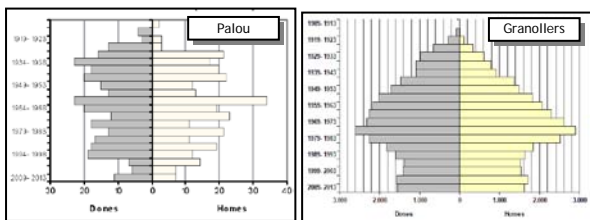

- Associacions amb seu al Centre Cívic de Palou
 - Associació de veïns Sant Julià de Palou
 - Esplai Guai
- Altres associacions:
 - Consell del poble de Palou
 - Passa'm la recepta
 - Associació de propietaris de Palou

Equipaments Centre cívic

- Casa dels mestres (actual oficina comarcal del DAAM)
- Antigues escoles
- Centre d'educació ambiental de Can Cabanyes
- Horts socials municipals
- Camp de futbol



Infraestructures i serveis

- Connexió a la xarxa municipal d'aigua potable i a la de clavegueram
- Enllumenat públic als nuclis de Palou i als principals camins
- Programa municipal de manteniment dels camins rurals
- Servei regular de transport públic per autobús que connecta Palou amb Granollers i Barcelona
- Connexió a internet per banda ampla



Medi natural

- Riu Congost i zona humida de Can Cabanyes (Xarxa Natura 2000)
- Anella verda de Can Cabanyes
- Boscos i bosquines
- Biodiversitat pròpia de l'entorn agrari



Patrimoni cultural



Patrimoni arquitectònic i arqueològic



Patrimoni lligat a l'aigua



Itineraris

Percepció dels assistents

A continuació es mostra els resultat

Punts forts i punts febles del Palou actual identificats

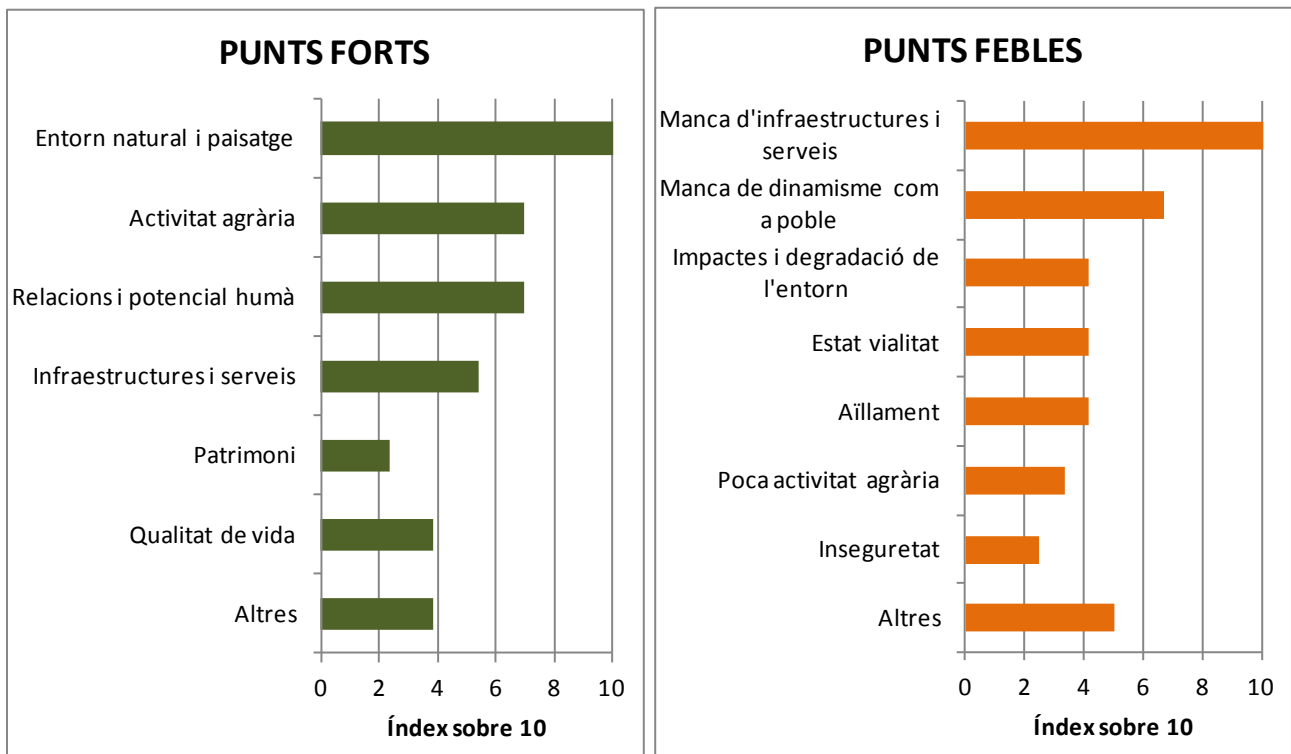

Prioritats d'actuació per grans temes

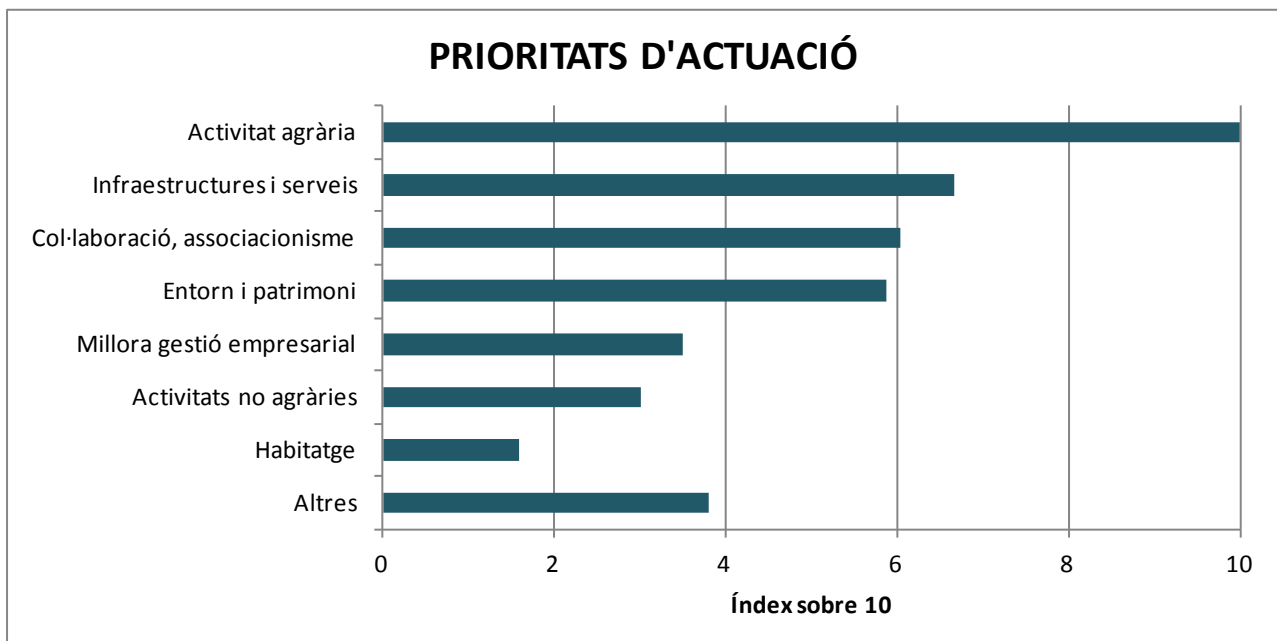

EL PALOU DE 2025

La proposta estratègica s'estructura en 3 nivells de jerarquia:

- Visió
- Objectius
- Accions

Visió i objectius

UN ESPAI AGRARI PLE D'ACTIVITATS

- Afavorir l'accés a la terra
- Augmentar la superfície de regadiu
- Diversificar la producció i augmentar el valor afegit de l'activitat agrària
- Incrementar el nombre d'activitats econòmiques compatibles amb l'espai agrari

UN POBLE DINÀMIC

- Facilitar l'accés a l'habitatge
- Promoure la identitat de Palou i millorar els mecanismes participatius
- Vetllar per la qualitat de vida dels habitants de Palou

UN LLOC PER DESCOBRIR

- Posar en valor els elements d'interès

UN ESPAI AGRARI PLE D'ACTIVITATS

- **Afavorir l'accés a la terra**
 - Iniciar processos de sensibilització i mediació entre els diferents actors implicats en l'activitat agrària per afavorir l'accés a la terra
 - Explorar vies per a superar les limitacions a l'accés de la terra que implica l'actual fragmentació de les parcel·les agràries
- **Augmentar la superfície de regadiu**
 - Augmentar la disponibilitat d'aigua
 - Millorar la gestió dels recursos hídrics comunitaris
 - Restaurar infraestructures de reg
 - Arranjar les basses
- **Diversificar la producció i augmentar el valor afegit de l'activitat agrària**
 - Fer promoció del producte local
 - Reforçar la marca Productes de Palou
 - Crear un mercat de productors i elaboradors de proximitat
 - Afavorir la implementació d'hivernacles
 - Participar i col·laborar amb el projecte de banc de llavors locals
 - Crear una incubadora de projectes agraris (espai test)
 - Promoure el producte transformat
- **Incrementar el nombre d'activitats econòmiques compatibles amb l'espai agrari**
 - Incentivar i facilitar la implementació d'activitats compatibles amb l'espai agrari i singulars
 - Promoure la implantació d'agrobotigues referents del producte local de la Comarca

UN POBLE DINÀMIC

- **Facilitar l'accés a l'habitatge**
 - Fer un cens d'edificacions
 - Incentivar la rehabilitació dels habitatges i les edificacions inclosos en el catàleg de masies i cases rurals
 - Facilitar l'oferta d'habitatge preservant la naturalesa agrària de Palou
- **Promoure la identitat de Palou i millorar els mecanismes participatius**
 - Reforçar el teixit associatiu i els mecanismes de participació
 - Senyalitzar els barris i els principals edificis
- **Vetllar per la qualitat de vida dels habitants de Palou**
 - Elaborar i implementar un Pla de millora de la seguretat
 - Treballar per garantir la qualitat dels serveis

UN LLOC PER DESCOBRIR

- **Posar en valor els elements d'interès**
 - Identificar i posar en valor els elements d'interès
 - Definir una estratègia de difusió de Palou
 - Impulsar el desenvolupament d'esdeveniments a Palou amb repercussió exterior

Visió	UN ESPAI AGRARI PLE D'ACTIVITATS			
Objectiu	Afavorir l'accés a la terra			
ACCIÓ	1 Iniciar processos de sensibilització i mediació entre els diferents actors implicats en l'activitat agrària per afavorir l'accés a la terra			
Descripció	Iniciar processos de sensibilització i mediació per tal de facilitar l'accés a la terra i a les infraestructures i instal·lacions necessàries per a desenvolupar-hi l'activitat (edificacions, maquinària, etc.). Participar en les diferents iniciatives existents per a implicar els propietaris agraris en la posada en valor de les seves finques: Terra Franca, Xarxa de Custòdia del Territori, sindicats agraris, associacions de propietaris, etc. Captar i identificar portadors de projectes d'alt elevat valor afegit, organitzar jornades de treball amb els diferents actors implicats.			
Cost estimat (exclòs personal propi)	Baix	Principals actors implicats	- Ajuntament:	x
			- Productors	x
			- Elaboradors	x
			- Comerços	
			- Restaurants	
			- Consumidors	
			- Propietaris	x
			- Veïns	
			- Altres	Terra Franca, Sindicats Agraris, Associacions de propietaris, Agrària Comarcal
Durada	Contínua			

Visió	UN ESPAI AGRARI PLE D'ACTIVITATS			
Objectiu	Afavorir l'accés a la terra			
ACCIÓ	2 Explorar vies per a superar les limitacions a l'accés de la terra que implica l'actual fragmentació de les parcel·les agràries , sense qüestionar-ne la propietat			
Descripció	Incentivar acords entre propietaris per tal d'agregar parcel·les en una mateixa propietat o, si més no, sota un mateix gestor. L'acció requereix un treball previ d'anàlisi de les propietats i identificació d'estratègies d'agregació.			
Cost estimat (exclòs personal propi)	Baix	Principals actors implicats	- Ajuntament :	x
			- Productors	x
			- Elaboradors	
			- Comerços	
			- Restaurants	
			- Consumidors	
			- Propietaris	x
			- Veïns	
			- Altres	
Durada	Contínua			

Visió	UN ESPAI AGRARI PLE D'ACTIVITATS			
Objectiu	Augmentar la superfície de regadiu			
ACCIÓ	3 Augmentar la disponibilitat d'aigua			
Descripció	Instal·lar una xarxa d'aigua regenerada procedent de l'aiguamoll de Can Cabanyes per al reg agrícola. Segons estimacions fetes, per aquesta via es podrien generar fins a 130.000 m3/any. L'interès d'aquesta mesura vindrà condicionat per la demanda d'aigua de reg i per la disponibilitat de recursos hídrics procedents d'altres fonts.			
Cost estimat (exclòs personal propi)	Alt	Principals actors implicats	- Ajuntament:	x
			- Productors	x
			- Elaboradors	
			- Comerços	
			- Restaurants	
			- Consumidors	
			- Propietaris	x
			- Veïns	
			- Altres	
Durada	Puntual			

Visió	UN ESPAI AGRARI PLE D'ACTIVITATS			
Objectiu	Augmentar la superfície de regadiu			
ACCIÓ	4 Millorar la gestió dels recursos hídrics comunitaris			
Descripció	<p>Actualitzar la informació relativa a les comunitats de regants històriques de Palou. Identificar eventuais millores de la distribució de l'aigua comunitària per tal i d'adaptar-la a les necessitats actuals. Explorar la idoneïtat de crear una entitat gestora del regadiu a Palou.</p>			
Cost estimat (exclòs personal propi)	Baix	Principals actors implicats	- Ajuntament:	x
			- Productors	x
			- Elaboradors	
			- Comerços	
			- Restaurants	
			- Consumidors	
			- Propietaris	
			- Veïns	
			- Altres	Comunitats de Regants, Agència Catalana de l'Aigua
Durada	Puntual			

Visió	UN ESPAI AGRARI PLE D'ACTIVITATS			
Objectiu	Augmentar la superfície de regadiu			
ACCIÓ	5 Restaurar infraestructures de reg			
Descripció	Programar l'arranjament dels trams prioritaris d'infraestructures de reg per a dotar-los de funcionalitat.			
Cost estimat (exclòs personal propi)	Alt	Principals actors implicats	- Ajuntament :	x
			- Productors	x
			- Elaboradors	
			- Comerços	
			- Restaurants	
			- Consumidors	
			- Propietaris	x
			- Veïns	
			- Altres	
Durada	Contínua			

Visió	UN ESPAI AGRARI PLE D'ACTIVITATS			
Objectiu	Augmentar la superfície de regadiu			
ACCIÓ	6 Arranjar les basses			
Descripció	Obrir una línia d'ajuts que permeti arranjar les basses de reg que ho requereixin amb criteris productius i ambientals.			
Cost estimat (exclòs personal propi)	Moderat	Principals actors implicats	- Ajuntament:	x
			- Productors	x
			- Elaboradors	
			- Comerços	
			- Restaurants	
			- Consumidors	
			- Propietaris	x
			- Veïns	
			- Altres	
Durada	Puntual			

Visió	UN ESPAI AGRARI PLE D'ACTIVITATS			
Objectiu	Diversificar la producció i augmentar el valor afegit de l'activitat agrària			
ACCIÓ	7 Fer promoció del producte local			
Descripció	Fer campanyes explicant els avantatges del producte local i de proximitat. Col·laborar amb les diferents iniciatives que s'impulsin en diferents àmbits: salut, educació, sector agrari, medi ambient, comerç, consum,...			
Cost estimat (exclòs personal propi)	Baix	Principals actors implicats	- Ajuntament :	x
			- Productors	x
			- Elaboradors	
			- Comerços	x
			- Restaurants	
			- Consumidors	x
			- Propietaris	
			- Veïns	
			- Altres	Escoles
Durada	Contínua			

Visió	UN ESPAI AGRARI PLE D'ACTIVITATS																				
Objectiu	Diversificar la producció i augmentar el valor afegit de l'activitat agrària																				
ACCIÓ	8 Reforçar la Marca Productes de Palou																				
Descripció	<p>Crear espais de relació entre els adherits a la marca Productes de Palou amb l'objectiu de fer créixer la marca, augmentar el nombre d'adherits, l'oferta de producte, la seva visibilitat en la cadena de distribució, i els lligams entre els diferents agents.</p> <p>Valorar la conveniència de crear algun tipus d'ens aglutinador de la marca que afavoreixi la cooperació entre els diferents agents i impulsar estratègies conjuntes, i compartir serveis i infraestructures.</p>																				
Cost estimat (exclòs personal propi)	Moderat	Principals actors implicats	<table border="1"> <tr> <td>- Ajuntament :</td> <td>x</td> </tr> <tr> <td>- Productors</td> <td>x</td> </tr> <tr> <td>- Elaboradors</td> <td>x</td> </tr> <tr> <td>- Comerços</td> <td>x</td> </tr> <tr> <td>- Restaurants</td> <td>x</td> </tr> <tr> <td>- Consumidors</td> <td>x</td> </tr> <tr> <td>- Propietaris</td> <td></td> </tr> <tr> <td>- Veïns</td> <td></td> </tr> <tr> <td>- Altres</td> <td></td> </tr> </table>	- Ajuntament :	x	- Productors	x	- Elaboradors	x	- Comerços	x	- Restaurants	x	- Consumidors	x	- Propietaris		- Veïns		- Altres	
- Ajuntament :	x																				
- Productors	x																				
- Elaboradors	x																				
- Comerços	x																				
- Restaurants	x																				
- Consumidors	x																				
- Propietaris																					
- Veïns																					
- Altres																					
Durada	Contínua																				

Visió	UN ESPAI AGRARI PLE D'ACTIVITATS			
Objectiu	Diversificar la producció i augmentar el valor afegit de l'activitat agrària			
ACCIÓ	9 Crear un mercat de productors i elaboradors de proximitat			
Descripció	Crear un mercat setmanal de venda de productes de proximitat i artesans on hi hagi els propis productors o elaboradors. Podria ser dissabtes al matí, a la Plaça de la Porxada o a la de Can Trullàs, i hauria permetre aglutinar les iniciatives ja existents i captar-ne de noves.			
Cost estimat (exclòs personal propi)	Moderat	Principals actors implicats	- Ajuntament :	x
			- Productors	x
			- Elaboradors	x
			- Comerços	
			- Restaurants	
			- Consumidors	
			- Propietaris	
			- Veïns	
			- Altres	Consell Comarcal, Productes de la Terra,
Durada	Contínua			

Visió	UN ESPAI AGRARI PLE D'ACTIVITATS			
Objectiu	Diversificar la producció i augmentar el valor afegit de l'activitat agrària			
ACCIÓ	10 Afavorir la implementació d'hivernacles			
Descripció	Ofertir recolzament i assessorament tècnic a eventuais iniciatives per a implementar hivernacles. Possibilitat d'incentivar-ho econòmicament.			
Cost estimat (exclòs personal propi)	Moderat	Principals actors implicats	- Ajuntament :	x
			- Productors	x
			- Elaboradors	
			- Comerços	
			- Restaurants	
			- Consumidors	
			- Propietaris	
			- Veïns	
			- Altres	
Durada	Puntual			

Visió	UN ESPAI AGRARI PLE D'ACTIVITATS			
Objectiu	Diversificar la producció i augmentar el valor afegit de l'activitat agrària			
ACCIÓ	11 Participar i col·laborar amb el projecte de banc de llavors locals			
Descripció	Participar en el projecte de banc de llavors locals al Museu de Ciències Naturals per tal de guardar còpia de seguretat de les llavors de la comarca i facilitar-ne la difusió i reintroducció als mercats.			
Cost estimat (exclòs personal propi)	Alt	Principals actors implicats	- Ajuntament :	x
			- Productors	x
			- Elaboradors	
			- Comerços	
			- Restaurants	x
			- Consumidors	
			- Propietaris	
			- Veïns	
			- Altres	Ajuntament, Consell Comarcal, Museu de ciències naturals, Llavors Orientals, Slow Food, Ajuntament de Santa Eulàlia de Ronçana, la Magrana Vallesana
Durada	Contínua			

Visió	UN ESPAI AGRARI PLE D'ACTIVITATS			
Objectiu	Diversificar la producció i augmentar el valor afegit de l'activitat agrària			
ACCIÓ	12 Crear una incubadora de projectes agraris (espai test)			
Descripció	Participar en la incipient xarxa d'espais test per tal de valorar la viabilitat de crear una incubadora de projectes agraris a Palou. Definir un model d'incubadora adequat a la naturalesa de Palou i la Comarca, identificar propietaris disposats a participar-hi, o valorar la possibilitat que l'Ajuntament adquireixi sòl i edificacions on poder ubicar el projecte.			
Cost estimat (exclòs personal propi)	Alt	Principals actors implicats	- Ajuntament :	x
			- Productors	x
			- Elaboradors	x
			- Comerços	
			- Restaurants	
			- Consumidors	
			- Propietaris	x
			- Veïns	
			- Altres	Calidoscoop, Grup de Custòdia Agrària, xarxa d'espais test
Durada	Contínua			

Visió	UN ESPAI AGRARI PLE D'ACTIVITATS			
Objectiu	Diversificar la producció i augmentar el valor afegit de l'activitat agrària			
ACCIÓ	13 Promoure el producte transformat			
Descripció	Treballar per atraure iniciatives empresarials que preveguin la transformació de producte i que aportin valor afegit al producte local; fer difusió de les potencialitats de Palou en fòrums especialitzats, plantejar ajuts a la implementació, oferir assessorament tècnic, mediació amb les diferents àrees de l'Ajuntament potencialment implicades, etc.			
Cost estimat (exclòs personal propi)	Sense cost	Principals actors implicats	- Ajuntament :	x
			- Productors	x
			- Elaboradors	x
			- Comerços	
			- Restaurants	
			- Consumidors	
			- Propietaris	x
			- Veïns	
			- Altres	
Durada	Contínua			

Visió	UN ESPAI AGRARI PLE D'ACTIVITATS			
Objectiu	Incrementar el nombre d'activitats econòmiques compatibles amb l'espai agrari			
ACCIÓ	14 Incentivar i facilitar la implementació d'activitats compatibles amb l'espai agrari i singulars			
Descripció	<p>Treballar per atraure iniciatives empresarials que, sense ser estrictament agroalimentàries, puguin veure's beneficiades de Palou i alhora contribuir a posar-lo en valor com a paratge rural. Aquestes activitats poden ser complementàries o independents de l'activitat agrària i, gairebé necessàriament, basar-se en l'atracció de visitants, com la venda de producte local, la restauració, la formació o el turisme.</p> <p>Es tracta també d'estimular la diversificació de les activitats agràries existents i que esdevinguin visitables, buscant plantejaments singulars i aprofitant el potencial que els ofereix el fet de situar-se en un entorn metropolità.</p>			
Cost estimat (exclòs personal propi)	Baix	Principals actors implicats	- Ajuntament :	x
			- Productors	
			- Elaboradors	
			- Comerços	
			- Restaurants	
			- Consumidors	
			- Propietaris	x
			- Veïns	
			- Altres	
Durada	Contínua			

Visió	UN ESPAI AGRARI PLE D'ACTIVITATS			
Objectiu	Incrementar el nombre d'activitats econòmiques compatibles amb l'espai agrari			
ACCIÓ	15 Promoure la implantació d'agrobotigues referents del producte local de la Comarca			
Descripció	En la mateixa línia de l'acció anterior, treballar perquè Palou compti amb un o diversos punts de venda de producte agroalimentari i esdevingui un referent de venda del producte local de la Comarca. Aquesta fita pot veure's reforçada per la capitalitat de Granollers i l'elevat trànsit de la Carretera del Masnou (16.000 vehicles diaris). Cal treballar amb comerços i activitats ja existents però també amb eventuais noves iniciatives.			
Cost estimat (exclòs personal propi)	Moderat	Principals actors implicats	- Ajuntament :	x
			- Productors	
			- Elaboradors	
			- Comerços	x
			- Restaurants	
			- Consumidors	
			- Propietaris	x
			- Veïns	
			- Altres	
Durada	Contínua			

Visió	UN POBLE DINÀMIC			
Objectiu	Facilitar l'accés a l'habitatge			
ACCIÓ	16 Fer un cens d'edificacions			
Descripció	<p>Fer un estudi detallat de les edificacions de Palou que permeti conèixer, per cada edifici, la tipologia, l'ús, l'estat de conservació i la situació urbanística. L'objectiu principal ha de ser identificar totes aquelles edificacions infrautilitzades per tal d'afavorir la seva posada en circulació. L'estudi ha de crear la informació ja existent (Catàleg de masies i cases rurals del sòl no urbanitzable del POUM, cadastre, padró) i complementar-la amb informació generada de nou.</p>			
Cost estimat (exclòs personal propi)	Moderat	Principals actors implicats	- Ajuntament:	x
Durada	Puntual		- Productors	
			- Elaboradors	
			- Comerços	
			- Restaurants	
			- Consumidors	
			- Propietaris	x
			- Veïns	x
			- Altres	

Visió	UN POBLE DINÀMIC			
Objectiu	Facilitar l'accés a l'habitatge			
ACCIÓ	17 Promoure la rehabilitació dels habitatges i les edificacions inclosos en el catàleg de masies i cases rurals			
Descripció	En base a l'estudi plantejat a l'acció anterior, identificar els edificis en mal estat inclosos al Catàleg de masies i cases rurals i plantejar estratègies de rehabilitació. Aquestes estratègies poden incloure recolzament econòmic.			
Cost estimat (exclòs personal propi)	Alt	Principals actors implicats	- Ajuntament:	x
			- Productors	
			- Elaboradors	
			- Comerços	
			- Restaurants	
			- Consumidors	
			- Propietaris	x
			- Veïns	x
			- Altres	
Durada	Contínua			

Visió	UN POBLE DINÀMIC			
Objectiu	Facilitar l'accés a l'habitatge			
ACCIÓ	18 Facilitar l'oferta d'habitatge preservant la naturalesa agrària de Palou			
Descripció	<p>Identificar i facilitar les eventuais vies que permeti la legislació vigent per tal d'incrementar l'oferta d'habitatge de Palou:</p> <ul style="list-style-type: none"> -Posada al mercat d'habitatges en desús. -Segregacions en propietat horitzontal (superfície mínima 120 m2 i fins a 4 unitats com a màxim, a les edificacions destinades actualment a ús d'habitatge). -Supòsits de noves edificacions admeses en sòl no urbanitzable 			
Cost estimat (exclòs personal propi)	Sense cost	Principals actors implicats	- Ajuntament :	x
			- Productors	
			- Elaboradors	
			- Comerços	
			- Restaurants	
			- Consumidors	
			- Propietaris	x
			- Veïns	x
			- Altres	
Durada	Puntual			

Visió	UN POBLE DINÀMIC			
Objectiu	Promoure la identitat de Palou i millorar els mecanismes participatius			
ACCIÓ	19 Reforçar el teixit associatiu i els mecanismes de participació			
Descripció	Revisar i millorar el funcionament del Consell del Poble de Palou perquè sigui més operatiu i influent. Reforçar els lligams i la comunicació amb els diferents col·lectius de Palou: veïns, propietaris, productors, activitats, etc.			
Cost estimat (exclòs personal propi)	Sense cost	Principals actors implicats	- Ajuntament :	x
			- Productors	x
			- Elaboradors	
			- Comerços	
			- Restaurants	
			- Consumidors	
			- Propietaris	x
			- Veïns	x
			- Altres	Activitats
Durada	Puntual			

Visió	UN POBLE DINÀMIC			
Objectiu	Promoure la identitat de Palou i millorar els mecanismes participatius			
ACCIÓ	20 Senyalitzar els barris i els principals edificis			
Descripció	Definir i implementar una proposta de senyalització dels diferents barris, paratges i edificis que permeti fer visibles i reconeixibles els principals topònims de Palou.			
Cost estimat (exclòs personal propi)	Moderat	Principals actors implicats	- Ajuntament :	x
			- Productors	
			- Elaboradors	
			- Comerços	
			- Restaurants	
			- Consumidors	
			- Propietaris	x
			- Veïns	x
			- Altres	
Durada	Puntual			

Visió	UN POBLE DINÀMIC																				
Objectiu	Vetllar per la qualitat de vida dels habitants de Palou																				
ACCIÓ	21 Elaborar i implementar un Pla de millora de la seguretat																				
Descripció	Elaborar i posar en pràctica un Pla de millora de la seguretat a Palou. Aquest Pla, hauria d'incloure registre d'incidències, sistemes d'avís, coordinació entre els diferents actors implicats, accions de millora de la seguretat i mecanismes de seguiment.																				
Cost estimat (exclòs personal propi)	Alt	Principals actors implicats	<table border="1"> <tr> <td>- Ajuntament :</td> <td>x</td> </tr> <tr> <td>- Productors</td> <td>x</td> </tr> <tr> <td>- Elaboradors</td> <td></td> </tr> <tr> <td>- Comerços</td> <td></td> </tr> <tr> <td>- Restaurants</td> <td></td> </tr> <tr> <td>- Consumidors</td> <td></td> </tr> <tr> <td>- Propietaris</td> <td>x</td> </tr> <tr> <td>- Veïns</td> <td>x</td> </tr> <tr> <td>- Altres</td> <td>Policia</td> </tr> </table>	- Ajuntament :	x	- Productors	x	- Elaboradors		- Comerços		- Restaurants		- Consumidors		- Propietaris	x	- Veïns	x	- Altres	Policia
- Ajuntament :	x																				
- Productors	x																				
- Elaboradors																					
- Comerços																					
- Restaurants																					
- Consumidors																					
- Propietaris	x																				
- Veïns	x																				
- Altres	Policia																				
Durada	Contínua																				

Visió	UN POBLE DINÀMIC																				
Objectiu	Vetllar per la qualitat de vida dels habitants de Palou																				
ACCIÓ	22 Treballar per garantir la qualitat dels serveis																				
Descripció	<p>Treballar per la qualitat i la modernització de les xarxes de serveis a Palou: abastament i sanejament d'aigua, mobilitat, energia, telecomunicacions, gestió de residus, etc.</p> <p>Elaborar un Pla Director del manteniment de camins, i explorar fórmules per a implicar els veïns en la gestió directa del manteniment.</p>																				
Cost estimat (exclòs personal propi)	Alt	Principals actors implicats	<table border="1"> <tr> <td>- Ajuntament :</td> <td>x</td> </tr> <tr> <td>- Productors</td> <td>x</td> </tr> <tr> <td>- Elaboradors</td> <td></td> </tr> <tr> <td>- Comerços</td> <td></td> </tr> <tr> <td>- Restaurants</td> <td></td> </tr> <tr> <td>- Consumidors</td> <td></td> </tr> <tr> <td>- Propietaris</td> <td>x</td> </tr> <tr> <td>- Veïns</td> <td>x</td> </tr> <tr> <td>- Altres</td> <td></td> </tr> </table>	- Ajuntament :	x	- Productors	x	- Elaboradors		- Comerços		- Restaurants		- Consumidors		- Propietaris	x	- Veïns	x	- Altres	
- Ajuntament :	x																				
- Productors	x																				
- Elaboradors																					
- Comerços																					
- Restaurants																					
- Consumidors																					
- Propietaris	x																				
- Veïns	x																				
- Altres																					
Durada	Contínua																				

Visió	UN LLOC PER DESCOBRIR			
Objectiu	Posar en valor els elements d'interès			
ACCIÓ	23 Identificar i posar en valor els elements d'interès			
Descripció	<p>Identificar i potenciar els elements d'interès de Palou des del punt de vista arquitectònic, històric, cultural, ambiental, d'activitats singulars, etc. En aquest sentit es pot posar en valor la naturalesa rural de Palou i el seu passat com a zona de producció de fibra de cànem, i els elements d'interès encara existents vinculats al reg.</p> <p>Definir i executar una proposta de posada en valor d'aquet patrimoni que inclogui senyalització, itineraris, i activitats a fer.</p>			
Cost estimat (exclòs personal propi)	Alt	Principals actors implicats	- Ajuntament:	x
			- Productors	
			- Elaboradors	
			- Comerços	
			- Restaurants	
			- Consumidors	
			- Propietaris	x
			- Veïns	x
			- Altres	Experts locals en patrimoni
Durada	Puntual			

Visió	UN LLOC PER DESCOBRIR			
Objectiu	Posar en valor els elements d'interès			
ACCIÓ	24 Definir una estratègia de difusió de Palou			
Descripció	<p>En la mesura que es disposi d'informació i materials de difusió dels elements d'interès de Palou, definir una estratègia de difusió.</p> <p>La informació hauria d'arribar a dins i fora de la ciutat, tenint en compte els equipaments de la ciutat, i també els espais d'alta afluència turística de la comarca.</p> <p>L'estratègia de difusió pot incloure un punt d'informació al Centre Cívic de Palou.</p>			
Cost estimat (exclòs personal propi)	Moderat	Principals actors implicats	- Ajuntament:	x
Durada	Contínua		- Productors	
			- Elaboradors	
			- Comerços	
			- Restaurants	
			- Consumidors	
			- Propietaris	
			- Veïns	
			- Altres	Punts de difusió turística

Visió	UN LLOC PER DESCOBRIR			
Objectiu	Posar en valor els elements d'interès			
ACCIÓ	25 Impulsar el desenvolupament d'esdeveniments a Palou amb repercussió exterior			
Descripció	Afavorir el desenvolupament d'esdeveniments culturals, esportius, sectorials, lúdics o professionals que contribueixin a difondre Palou i a incrementar els vincles de Palou amb la ciutat.			
Cost estimat (exclòs personal propi)	Moderat	Principals actors implicats	- Ajuntament:	x
			- Productors	
			- Elaboradors	
			- Comerços	
			- Restaurants	
			- Consumidors	
			- Propietaris	
			- Veïns	x
			- Altres	Entitats socioculturals
Durada	Contínua			

DIRECTRIUS PER A LA IMPLEMENTACIÓ I SEGUIMENT

Cal que l'Ajuntament defineixi la regidoria, l'àrea i la persona responsable d'implementar el Pla. La implementació del Pla es pot articular mitjançant programes operatius d'una durada que pot ser de tres anys.

PLA ESTRATÈGIC DE PALOU (2015-2025)



Per cada programa caldrà definir, com a mínim, els següents aspectes:

- Accions a desenvolupar i resultats esperats
- Concreció de les accions, i agents implicats en cada cas, tant interns com externs
- Temporalització
- Grup de treball responsable del seguiment, compostat pels principals implicats en l'execució de les accions
- Pressupost i recursos necessaris
- Periodicitat de seguiment i indicadors

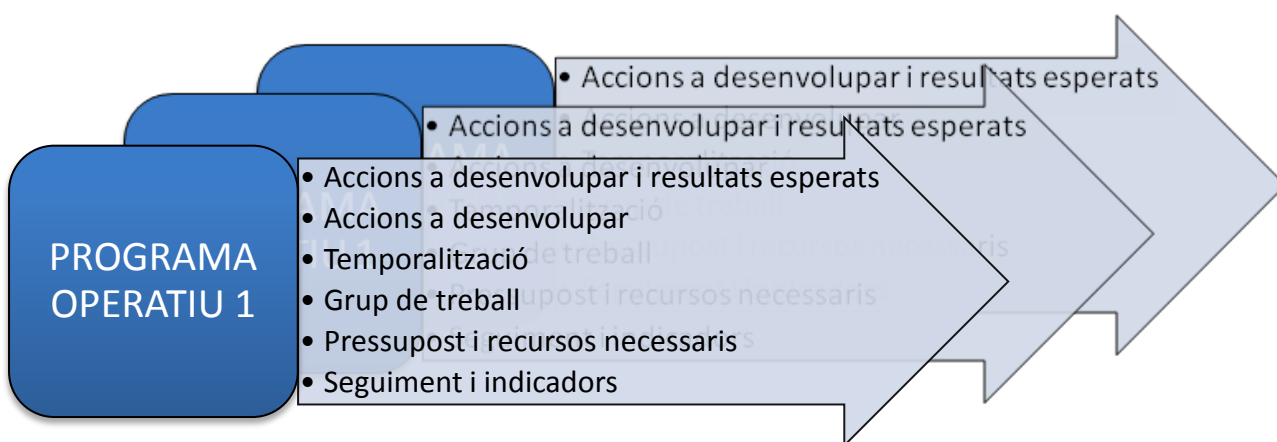

ANNEXOS

Ajuntament de  Granollers

PLA ESTRATÈGIC DE PALOU

Anàlisi de la situació actual



Palou, 30 de gener de 2014



 Servei d'Impulsació de Catalunya
 Departament d'Empresa i Ocupació
 Fons social europeu

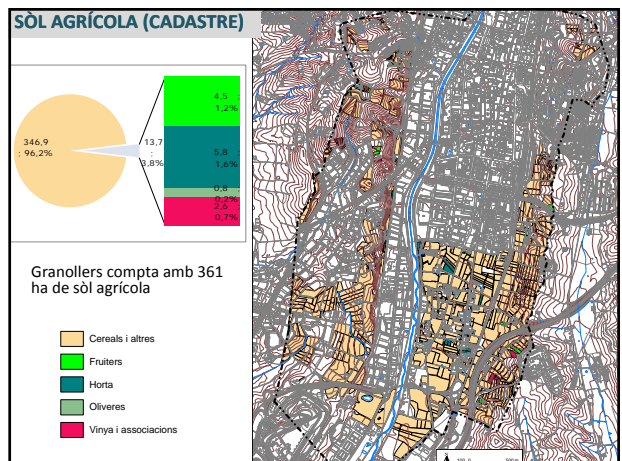
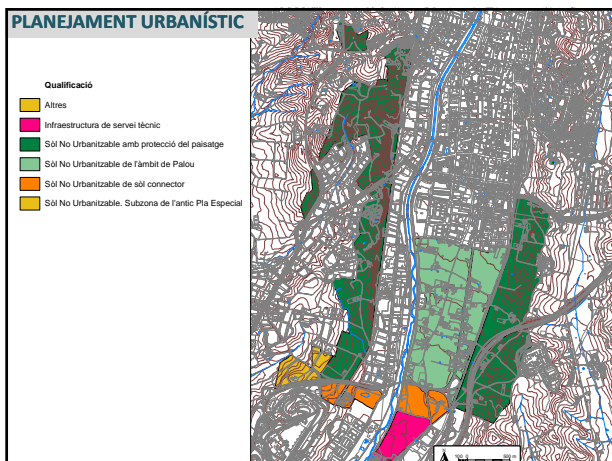
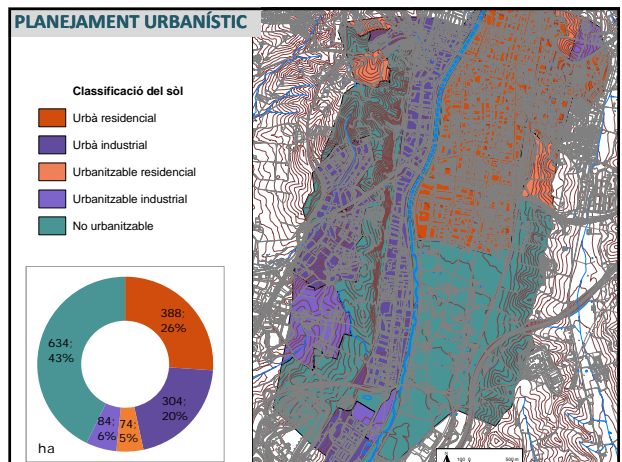
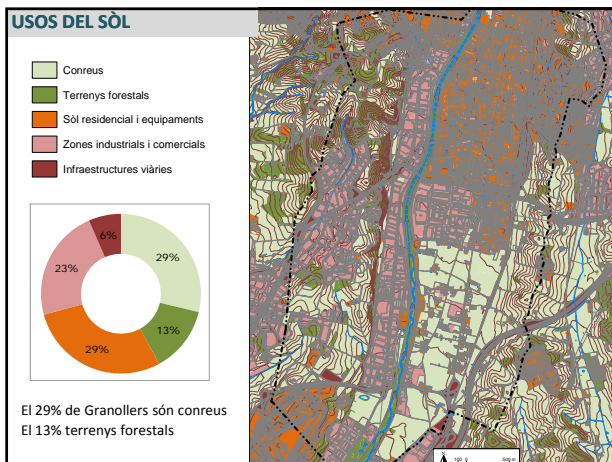
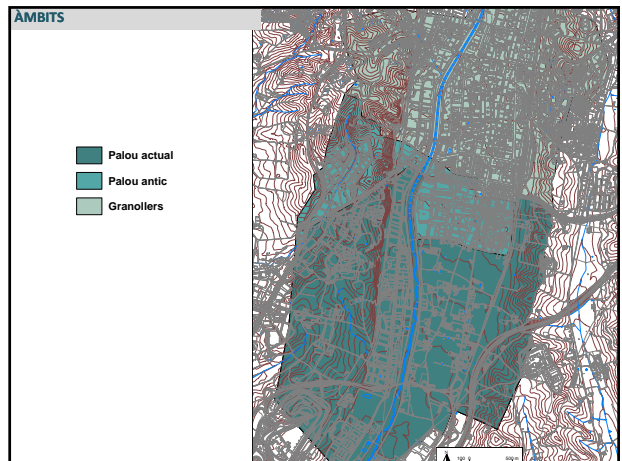

SÒL AGRÍCOLA, REGADIUS (CADASTRE)

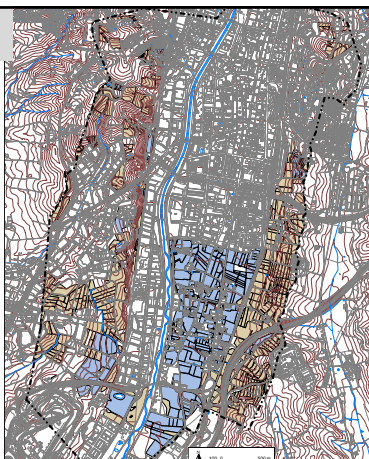

INFRAESTRUCTURES DE REG

- Elements
- Bassa
 - Molí hidràulic
 - Pou
 - Molí de vent
 - Repartidor
 - Safareig
 - Font
 - Trams
 - MINA_DE_RECORREGUT_SOTERRAT
 - RASA
 - REC_DE_RECORREGUT_A_CEL_OBERT
 - REC_DE_RECORREGUT_DESAPAREGUT
 - REC_ENTUBAT
 - REC_RECORREGUT_INCERT
 - Parcel·les agrícoles

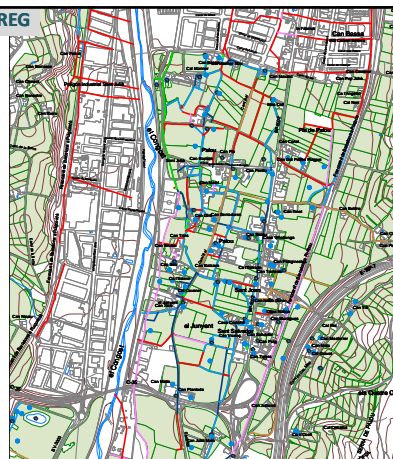

SÒL AGRÍCOLA, REGADIUS (TREBALL DE CAMP)

> 30 ha

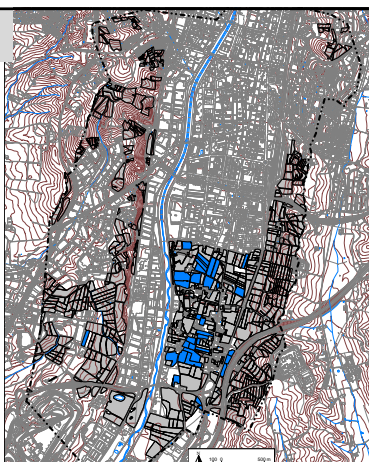

PROPIETAT DEL SÒL AGRÍCOLA (CADASTRE)

300 propietaris de sòl agrícola

Nombre de propietaris en sòl agrícola segons mida de propietat, 2013

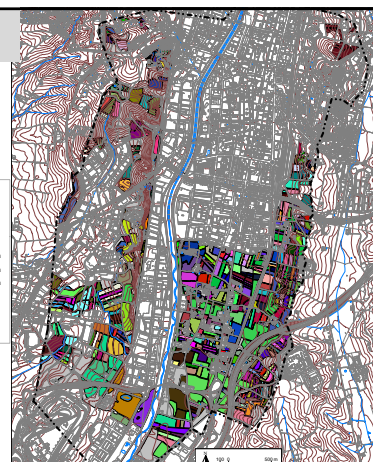
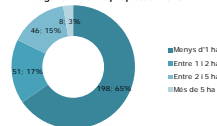

PRODUCTORS

Quants pagesos hi ha a Granollers?

Seguretat social (setembre 2013): 32

- Afiliació al Règim General de la Seguretat Social: 7
- Afiliació al Règim Especial de Treballadors Autònoms per secció d'activitat : 25

Cens agrari (2009): 40 explotacions agràries

DAAM (Declaració Única Agrària 2013): 52 declarants (23 de Granollers, 6 Agricultors a Títol Principal)

PRODUCTORS (DAAM)

NOMBRE DE DECLARANTS A GRANOLLERS

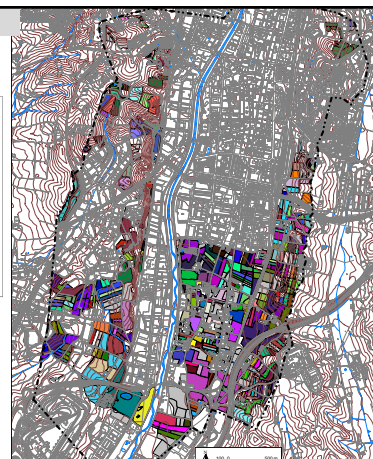
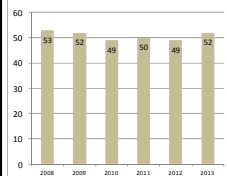

PRODUCTORS (DUN)

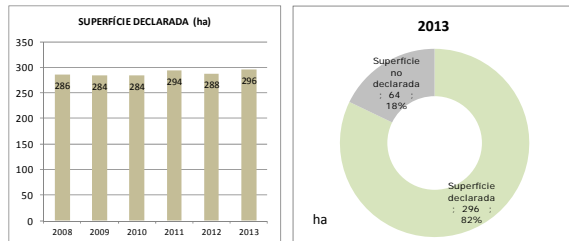

ACTIVITATS NO AGRÀRIES

32 activitats econòmiques del sector serveis i industrial

Sector

- Secundari
- Terciari

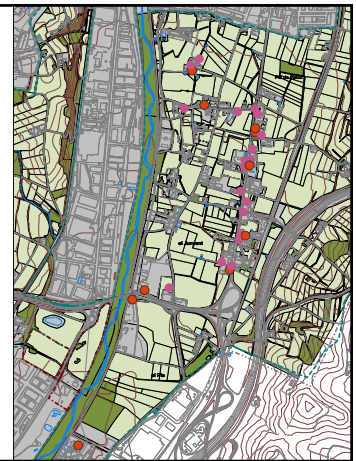

INFRASTRUCTURES I SERVEIS

600 habitants amb les seves necessitats:

- Clavegueram
- Aigua potable
- Enllumenat públic
- Connexió a Internet
- Mobilitat



EQUIPAMENTS PÚBLICS

- Centre cívic
- Casa dels mestres (actual oficina comarcal del DAAM)
- Antigues escoles
- Centre d'educació ambiental de Can Cabanyes
- Horts socials municipals



PATRIMONI CULTURAL I NATURAL

- Xarxa Natura 2000 (Riu Congost i zona humida de Can Cabanyes)
- Pla Especial de Protecció del Patrimoni Arquitectònic i Arqueològic (2003)
- Catàleg de masies i cases rurals (POUM, 2006)
- Pla de gestió dels espais naturals d'interès municipal de Granollers (2005)
- Pla especial de protecció i gestió del patrimoni natural (2004)
- Directrius per a la gestió del paisatge dels espais naturals de Granollers (2012)
- Inventari de recs i mines de Palou (2009)



ALGUNS PROJECTES

- Cicle de la mongeta del ganxet
- Marca Productes de Palou
- Recuperació de varietats locals
- Mostra de productes de Palou
- Sessions de suport empresarial a la SAT
- Estudi d'infraestructures de rec
- Ajuts a la producció i comercialització de Productes de Palou



VISIÓ

I ara què?...

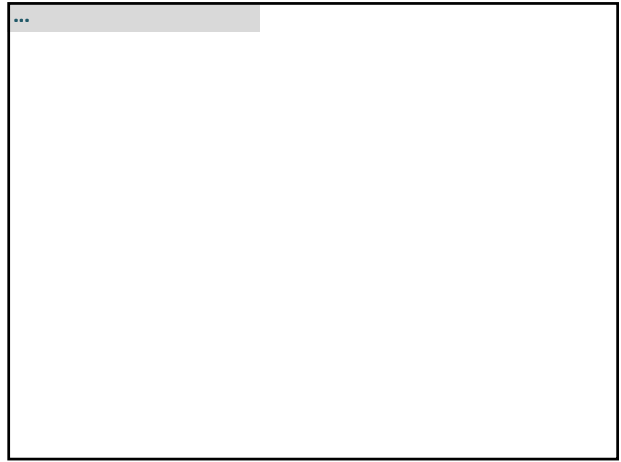

Tria els àmbits de treball que consideris més determinants per assolir el Palou que t'agradaria (màxim 15)

Àmbit de treball	
Activitat agrària	<input type="checkbox"/>
Activitat comercial i de serveis	<input type="checkbox"/>
Activitats complementàries a l'agrària (restauració, educació, inserció social, lleure...)	<input type="checkbox"/>
Activitats de transformació de producte (pa, embotit, cervesa, formatge, conserves ...)	<input type="checkbox"/>
Arrendament de terres / accés a la terra	<input type="checkbox"/>
Col·laboració entre productors i consumidors	<input type="checkbox"/>
Comercialització de productes agraris	<input type="checkbox"/>
Comunicació entre veïns	<input type="checkbox"/>
Conservació del patrimoni (cultural, històric, arquitectònic)	<input type="checkbox"/>
Cooperació entre productors, associacionisme	<input type="checkbox"/>
Equipaments públics	<input type="checkbox"/>
Emprenedoria	<input type="checkbox"/>
Evolució demogràfica	<input type="checkbox"/>
Formació	<input type="checkbox"/>
Habitatge	<input type="checkbox"/>
Infraestructura energètica	<input type="checkbox"/>
Infraestructures i serveis de mobilitat	<input type="checkbox"/>
Innovació	<input type="checkbox"/>
Itineraris de passejada o descoberta	<input type="checkbox"/>
Organització de la societat civil	<input type="checkbox"/>
Paisatge	<input type="checkbox"/>
Producció ecològica	<input type="checkbox"/>
Propietat del sòl	<input type="checkbox"/>
Qualitat de l'entorn natural (rius, boscos, sòl, fauna)	<input type="checkbox"/>
Recuperació de regadius	<input type="checkbox"/>
Residus	<input type="checkbox"/>
Seguretat	<input type="checkbox"/>
Telecomunicacions	<input type="checkbox"/>
Treball amb les escoles de la ciutat	<input type="checkbox"/>
Vincles amb la ciutat	<input type="checkbox"/>
Altres...	<input type="checkbox"/>
	<input type="checkbox"/>
	<input type="checkbox"/>

Situa't a d'aquí a 10 anys i descriu el Palou que t'agradaria veure. Pots fer-ho com vulguis; simplement enumerant característiques o descrivint-les amb detall.

T'agraïrem que ens ho enviïs a l'adreça vplanas@ajuntament.granollers.cat o, en paper, a Can Muntanyola. Moltes gràcies per la teva col·laboració.

Ajuntament de  Granollers

PLA ESTRATÈGIC DE PALOU

Materials per a la segona sessió (27 de març de 2014)



ENFOCAMENT DE LES PROPERES SESSIÓNS

ÀMBITS DE TREBALL PREVISTOS

- ACTIVITAT AGRÀRIA**
 - Producció
 - Comercialització
 - Transformació
 - ...
- POBLACIÓ, INFRAESTRUCTURES I SERVEIS**
 - Habitatge i edificació
 - Dinamisme social
 - Seguretat
 - Serveis i equipaments
- ENTORN, PATRIMONI I ALTRES ACTIVITATS ECONÒMIQUES**
 - Entorn i patrimoni
 - Altres activitats econòmiques: hostaleria i restauració, turisme, educació i lleure, motor, altres

ENFOCAMENT DE LES PROPERES SESSIÓNS

ESTRUCTURA DE LES PROPERES SESSIÓNS

ÀMBIT DE TREBALL

Banc d'idees	Posada en comú i debat	Priorització
--------------	------------------------	--------------

ENFOCAMENT DE LES PROPERES SESSIÓNS



LA SESSIÓ D'AVUI

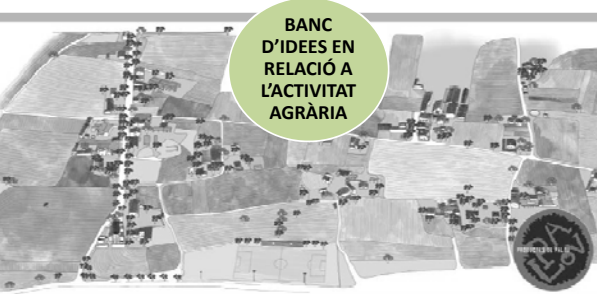

LA SESSIÓ D'AVUI



Ajuntament de  Granollers

PLA ESTRATÈGIC DE PALOU
Plantejament de la tercera sessió
(19 de juny de 2014)



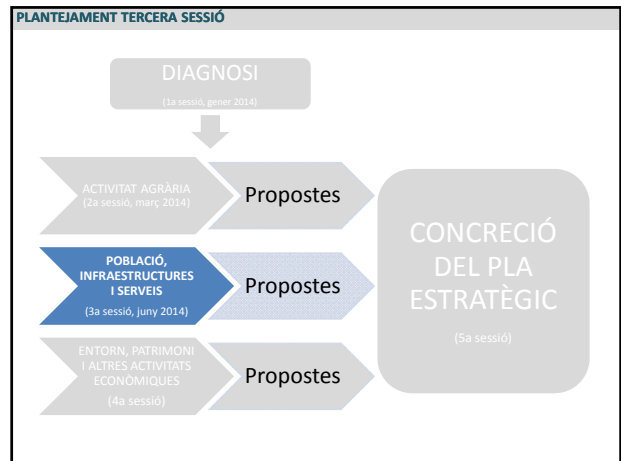

50C Servei d'Impulsació de Catalunya  Generalitat de Catalunya Departament d'Empresa i Ocupació  Unió Europea Fons social europeu



PLANTEJAMENT TERCERA SESSIÓ

POBLACIÓ

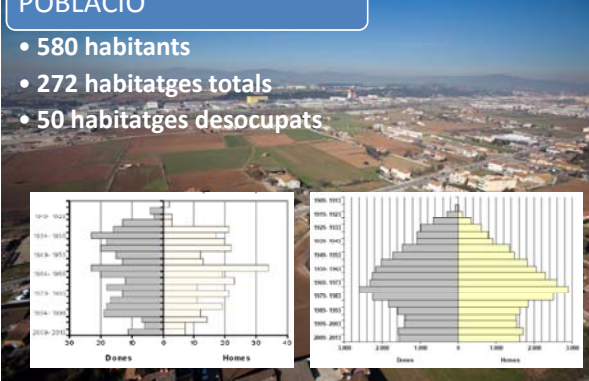
- 580 habitants
- 272 habitatges totals
- 50 habitatges desocupats



PLANTEJAMENT TERCERA SESSIÓ

ASSOCIACIONS AMB SEU AL CENTRE CÍVIC DE PALOU

- Associació de veïns Sant Julià de Palou
- Esplai Guai

ALTRES ASSOCIACIONS

- Consell del poble de Palou
- Passa'm la recepta
- Associació de propietaris de Palou

PLANTEJAMENT TERCERA SESSIÓ

ACTIVITATS AL CENTRE CÍVIC DE PALOU

CENTRE	2012	Gen-jul 2013
Can Bassa	16910	8621
Can Gili	12278	7041
Palou	10894	9794
Jaume Oller	12154	8165
Nord	29135	12788
TOTAL	81.371	46.609

PLANTEJAMENT TERCERA SESSIÓ

EQUIPAMENTS

- Centre cívic
- Casa dels mestres (actual oficina comarcal del DAAM)
- Antigues escoles
- Centre d'educació ambiental de Can Cabanyes
- Horts socials municipals
- Camp de futbol



PLANTEJAMENT TERCERA SESSIÓ

INFRASTRUCTURES I SERVEIS

- Connexió a la xarxa municipal d'aigua potable i a la de clavegueram
- Enllumenat públic als nuclis de Palou i als principals camins
- Programa municipal de manteniment dels camins rurals
- Servei regular de transport públic per autobús que connecta Palou amb Granollers i Barcelona
- Connexió a internet per banda ampla





Intervenció paisatgística i reurbanització de la Carretera del Masnou (2006-2007)



Camins de vianants (2003)



Passeres per a vianants (2003)



Pavimentació del camí fluvial (2008)



Actuació al Camí Ral (2005-2010)



Pont sobre el riu Congost (2008)

PLANTEJAMENT TERCERA SESSIÓ

INFRASTRUCTURES I SERVEIS

Horaris de pas per PALOU destinació GRANOLLERS Centre

Sagalés

Destinació	Tipus	Horari	Tipus	Horari
Palou	Autobús	08:00	Autobús	08:00
Palou	Autobús	08:15	Autobús	08:15
Palou	Autobús	08:30	Autobús	08:30
Palou	Autobús	08:45	Autobús	08:45
Palou	Autobús	09:00	Autobús	09:00
Palou	Autobús	09:15	Autobús	09:15
Palou	Autobús	09:30	Autobús	09:30
Palou	Autobús	09:45	Autobús	09:45
Palou	Autobús	10:00	Autobús	10:00
Palou	Autobús	10:15	Autobús	10:15
Palou	Autobús	10:30	Autobús	10:30
Palou	Autobús	10:45	Autobús	10:45
Palou	Autobús	11:00	Autobús	11:00
Palou	Autobús	11:15	Autobús	11:15
Palou	Autobús	11:30	Autobús	11:30
Palou	Autobús	11:45	Autobús	11:45
Palou	Autobús	12:00	Autobús	12:00
Palou	Autobús	12:15	Autobús	12:15
Palou	Autobús	12:30	Autobús	12:30
Palou	Autobús	12:45	Autobús	12:45
Palou	Autobús	13:00	Autobús	13:00
Palou	Autobús	13:15	Autobús	13:15
Palou	Autobús	13:30	Autobús	13:30
Palou	Autobús	13:45	Autobús	13:45
Palou	Autobús	14:00	Autobús	14:00
Palou	Autobús	14:15	Autobús	14:15
Palou	Autobús	14:30	Autobús	14:30
Palou	Autobús	14:45	Autobús	14:45
Palou	Autobús	15:00	Autobús	15:00
Palou	Autobús	15:15	Autobús	15:15
Palou	Autobús	15:30	Autobús	15:30
Palou	Autobús	15:45	Autobús	15:45
Palou	Autobús	16:00	Autobús	16:00
Palou	Autobús	16:15	Autobús	16:15
Palou	Autobús	16:30	Autobús	16:30
Palou	Autobús	16:45	Autobús	16:45
Palou	Autobús	17:00	Autobús	17:00
Palou	Autobús	17:15	Autobús	17:15
Palou	Autobús	17:30	Autobús	17:30
Palou	Autobús	17:45	Autobús	17:45
Palou	Autobús	18:00	Autobús	18:00
Palou	Autobús	18:15	Autobús	18:15
Palou	Autobús	18:30	Autobús	18:30
Palou	Autobús	18:45	Autobús	18:45
Palou	Autobús	19:00	Autobús	19:00
Palou	Autobús	19:15	Autobús	19:15
Palou	Autobús	19:30	Autobús	19:30
Palou	Autobús	19:45	Autobús	19:45
Palou	Autobús	20:00	Autobús	20:00
Palou	Autobús	20:15	Autobús	20:15
Palou	Autobús	20:30	Autobús	20:30
Palou	Autobús	20:45	Autobús	20:45
Palou	Autobús	21:00	Autobús	21:00
Palou	Autobús	21:15	Autobús	21:15
Palou	Autobús	21:30	Autobús	21:30
Palou	Autobús	21:45	Autobús	21:45
Palou	Autobús	22:00	Autobús	22:00
Palou	Autobús	22:15	Autobús	22:15
Palou	Autobús	22:30	Autobús	22:30
Palou	Autobús	22:45	Autobús	22:45
Palou	Autobús	23:00	Autobús	23:00
Palou	Autobús	23:15	Autobús	23:15
Palou	Autobús	23:30	Autobús	23:30
Palou	Autobús	23:45	Autobús	23:45
Palou	Autobús	00:00	Autobús	00:00

MONITORIES NORD - MONTMELO - GRANOLLERS (línia 916)

Sagalés

Destinació	Tipus	Horari	Tipus	Horari
Palou	Autobús	08:00	Autobús	08:00
Palou	Autobús	08:15	Autobús	08:15
Palou	Autobús	08:30	Autobús	08:30
Palou	Autobús	08:45	Autobús	08:45
Palou	Autobús	09:00	Autobús	09:00
Palou	Autobús	09:15	Autobús	09:15
Palou	Autobús	09:30	Autobús	09:30
Palou	Autobús	09:45	Autobús	09:45
Palou	Autobús	10:00	Autobús	10:00
Palou	Autobús	10:15	Autobús	10:15
Palou	Autobús	10:30	Autobús	10:30
Palou	Autobús	10:45	Autobús	10:45
Palou	Autobús	11:00	Autobús	11:00
Palou	Autobús	11:15	Autobús	11:15
Palou	Autobús	11:30	Autobús	11:30
Palou	Autobús	11:45	Autobús	11:45
Palou	Autobús	12:00	Autobús	12:00
Palou	Autobús	12:15	Autobús	12:15
Palou	Autobús	12:30	Autobús	12:30
Palou	Autobús	12:45	Autobús	12:45
Palou	Autobús	13:00	Autobús	13:00
Palou	Autobús	13:15	Autobús	13:15
Palou	Autobús	13:30	Autobús	13:30
Palou	Autobús	13:45	Autobús	13:45
Palou	Autobús	14:00	Autobús	14:00
Palou	Autobús	14:15	Autobús	14:15
Palou	Autobús	14:30	Autobús	14:30
Palou	Autobús	14:45	Autobús	14:45
Palou	Autobús	15:00	Autobús	15:00
Palou	Autobús	15:15	Autobús	15:15
Palou	Autobús	15:30	Autobús	15:30
Palou	Autobús	15:45	Autobús	15:45
Palou	Autobús	16:00	Autobús	16:00
Palou	Autobús	16:15	Autobús	16:15
Palou	Autobús	16:30	Autobús	16:30
Palou	Autobús	16:45	Autobús	16:45
Palou	Autobús	17:00	Autobús	17:00
Palou	Autobús	17:15	Autobús	17:15
Palou	Autobús	17:30	Autobús	17:30
Palou	Autobús	17:45	Autobús	17:45
Palou	Autobús	18:00	Autobús	18:00
Palou	Autobús	18:15	Autobús	18:15
Palou	Autobús	18:30	Autobús	18:30
Palou	Autobús	18:45	Autobús	18:45
Palou	Autobús	19:00	Autobús	19:00
Palou	Autobús	19:15	Autobús	19:15
Palou	Autobús	19:30	Autobús	19:30
Palou	Autobús	19:45	Autobús	19:45
Palou	Autobús	20:00	Autobús	20:00
Palou	Autobús	20:15	Autobús	20:15
Palou	Autobús	20:30	Autobús	20:30
Palou	Autobús	20:45	Autobús	20:45
Palou	Autobús	21:00	Autobús	21:00
Palou	Autobús	21:15	Autobús	21:15
Palou	Autobús	21:30	Autobús	21:30
Palou	Autobús	21:45	Autobús	21:45
Palou	Autobús	22:00	Autobús	22:00
Palou	Autobús	22:15	Autobús	22:15
Palou	Autobús	22:30	Autobús	22:30
Palou	Autobús	22:45	Autobús	22:45
Palou	Autobús	23:00	Autobús	23:00
Palou	Autobús	23:15	Autobús	23:15
Palou	Autobús	23:30	Autobús	23:30
Palou	Autobús	23:45	Autobús	23:45
Palou	Autobús	00:00	Autobús	00:00

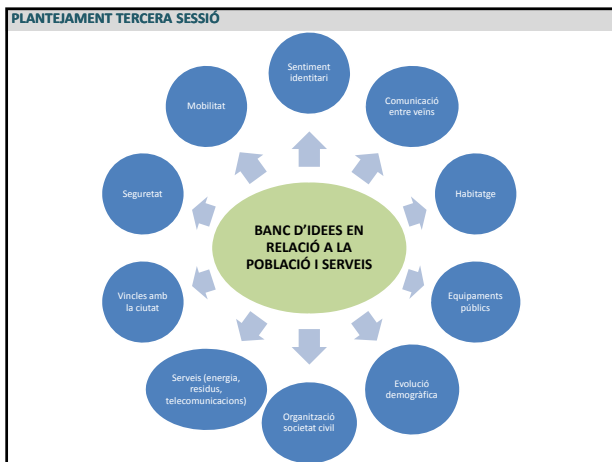

Ajuntament de  Granollers

PLA ESTRATÈGIC DE PALOU

Resultats de la tercera sessió i plantejament de la quarta (25 de setembre de 2014)



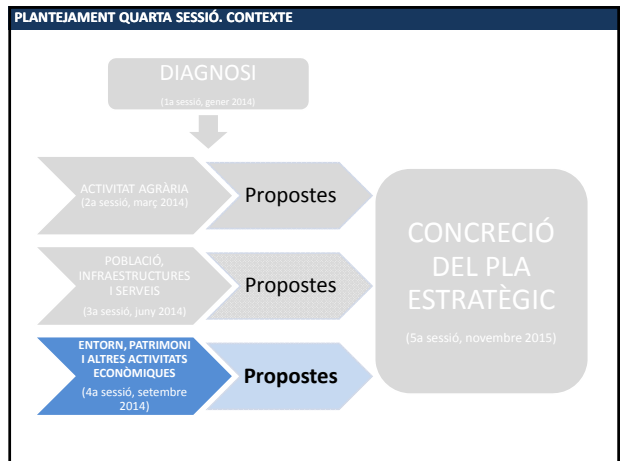

PLANTEJAMENT QUARTA SESSIÓ. APORTACIÓ D'INFORMACIÓ

Medi natural

- ELEMENTS RELLEVANTS
 - Riu Congost i zona humida de Can Cabanyes (Xarxa Natura 2000)
 - Anella verda de Can Cabanyes
 - Bosc i bosquines
 - Biodiversitat pròpia de l'entorn agrari





PRESERVAR
 RECUPERAR
 CONNECTAR

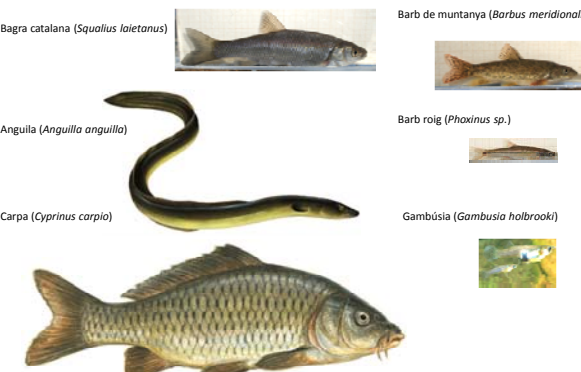

PLANTEJAMENT QUARTA SESSIÓ

PEIXOS DEL CONGOST



Bagra catalana (*Squalius laietanus*)
 Barb de muntanya (*Barbus meridionalis*)
 Anguila (*Anguilla anguilla*)
 Barb roig (*Phoxinus sp.*)
 Carpa (*Cyprinus carpio*)
 Gambúsia (*Gambusia holbrooki*)

PLANTEJAMENT QUARTA SESSIÓ

OCELLS MÉS COMUNS



Ànec col·liver
 Boscària de canyar
 Blauet
 Bernat pescaire
 Esplugaobut
 Rossinyol bord
 Corrol petit
 Truc
 Bat de corall senegalès
 Cogullada vulgar
 Polla d'aigua
 Carnes llargues
 Boscuet vulgar
 Rossinyol
 Cuireta blanca
 Cuireta torentera
 Cuireta grisa
 Not
 Farsà
 Bixac comú
 Tullant caponera

PLANTEJAMENT QUARTA SESSIÓ

Paisatge

- Directrius per a la gestió del paisatge dels espais naturals de Granollers (2012)
- Pla d'implicació amb el paisatge de Granollers (2013)



PLANTEJAMENT QUARTA SESSIÓ

Patrimoni cultural

- ELEMENTS RELEVANTS
- Patrimoni arquitectònic
- Patrimoni lligat a l'aigua
- Patrimoni arqueològic
- Patrimoni etnogràfic

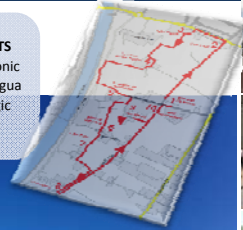

PLANTEJAMENT QUARTA SESSIÓ

PLA ESPECIAL DE PROTECCIÓ DEL PATRIMONI ARQUITECTÒNIC I ARQUEOLÒGIC (2003)

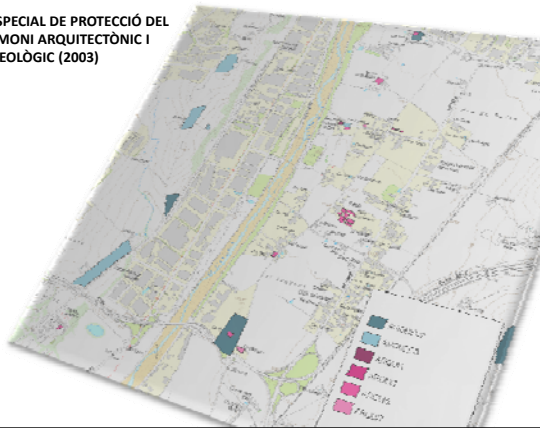

PLANTEJAMENT QUARTA SESSIÓ

PLA DE RECUPERACIÓ DEL PATRIMONI LLIGAT A L'AIGUA



PLANTEJAMENT QUARTA SESSIÓ

Activitats econòmiques

- 35 activitats econòmiques no agràries

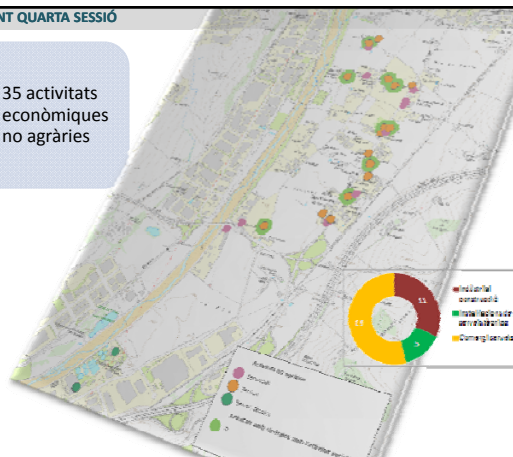

PLANTEJAMENT QUARTA SESSIÓ

BANC D'IDEES EN RELACIÓ A ENTORN, PATRIMONI I ACTIVITATS ECONÒMIQUES NO AGRÀRIES

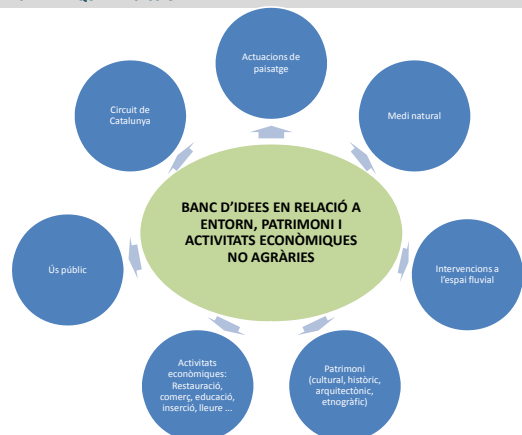

Ajuntament de **Granollers**

PLA ESTRATÈGIC DE PALOU

Cinquena sessió, 26 de novembre de 2014
TANCAMENT DE LA PROPOSTA

PLA ESTRATÈGIC DE PALOU ESTRUCTURA DEL DOCUMENT

- PREFACI**
 - Agraïments
 - Compromís de Granollers amb Palou
- INTRODUCCIÓ**
 - Objectius
 - Metodologia
- DIAGNOSI**
- EL PALOU DE 2025**
 - Visió
 - Objectius
 - Accions
- IMPLEMENTACIÓ**
- ANNEXOS**
 - ANNEX I. Materials lliurats a les sessions de treball
 - ANNEX II. Resultats de les sessions de treball

PLA ESTRATÈGIC DE PALOU VISIÓ

- UN ESPAI AGRARI PLE D'ACTIVITATS**
- UN POBLE DINÀMIC**
- UN ESPAI PER DESCOBRIR**

PLA ESTRATÈGIC DE PALOU OBJECTIUS

- UN ESPAI AGRARI PLE D'ACTIVITATS**
 - Afavorir l'accés a la terra
 - Augmentar la superfície de regadiu
 - Diversificar la producció i augmentar el valor afegit de l'activitat agrària
 - Incrementar el nombre d'activitats econòmiques compatibles amb l'espai agrari
- UN POBLE DINÀMIC**
 - Facilitar l'accés a l'habitatge
 - Promoure la identitat de Palou i millorar els mecanismes participatius
 - Vetllar per la qualitat de vida dels habitants de Palou
- UN ESPAI PER DESCOBRIR**
 - Posar en valor els elements d'interès

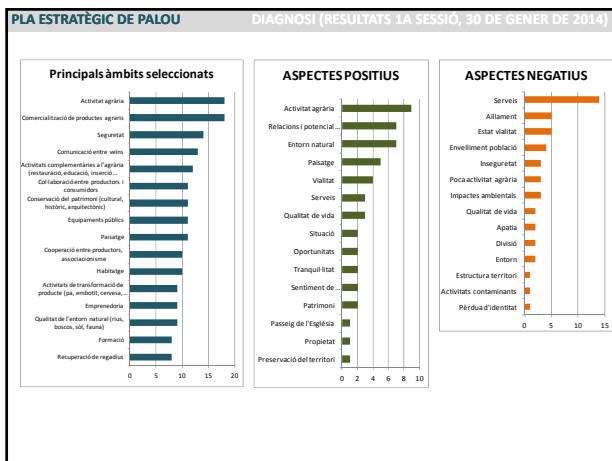

PLA ESTRATÈGIC DE PALOU EXEMPLE DE FITXA

Visió	UN ESPAI AGRARI PLE D'ACTIVITATS
Objectiu	Diversificar la producció i augmentar el valor afegit de l'activitat agrària
ACCIÓ	1 Fer promoció del producte local
Descripció	Fer campanyes explicant els avantatges del producte local i de proximitat. Col·laborar amb les diferents iniciatives que s'impulsin en diferents àmbits: salut, educació, sector agrari, medi ambient, comerç, consum,...
Cost (exclo's personal propi)	Baix
Actors implicats	Ajuntament, productors, comerços, escoles, restaurants, consumidors
Durada	Continua
Estat	Iniciada

PLA ESTRATÈGIC DE PALOU		REPAS DE LES ACCIONS
Visió	UN ESPAI AGRARI PLE D'ACTIVITATS	
Objectiu	Diversificar la producció i augmentar el valor afegit de l'activitat agrària	
ACCIÓ	1 Fer promoció del producte local	
Descripció	Fer campanyes explicant els avantatges del producte local i de proximitat. Col·laborar amb les diferents iniciatives que s'impulsin en diferents àmbits: salut, educació, sector agrari, medi ambient, comerç, consum,...	
Visió	UN ESPAI AGRARI PLE D'ACTIVITATS	
Objectiu	Diversificar la producció i augmentar el valor afegit de l'activitat agrària	
ACCIÓ	2 Crear un mercat de productors i elaboradors de proximitat	
Descripció	Crear un mercat setmanal de venda de productes de proximitat i artesans on hi hagi els propis productors o elaboradors. Podria ser dissabtes al matí, a la Plaça de la Porxada o a la de Can Trullas, i hauria de permetre aglutinar les iniciatives ja existents i captar-ne de noves.	

PLA ESTRATÈGIC DE PALOU	
Visió	UN ESPAI AGRARI PLE D'ACTIVITATS
Objectiu	Diversificar la producció i augmentar el valor afegit de l'activitat agrària
ACCIÓ	3 Reforçar la Marca Productes de Palou
Descripció	Crear espais de relació entre els adherits a la marca Productes de Palou amb l'objectiu de fer créixer la marca, augmentar el nombre d'adherits, l'oferta de producte, la seva visibilitat en la cadena de distribució, i els lligams entre els diferents agents. Valorar la conveniència de crear algun tipus d'ens aglutinador de la marca que afavoreixi la cooperació entre els diferents agents i impulsar estratègies conjuntes, i compartir serveis i infraestructures.
Visió	UN ESPAI AGRARI PLE D'ACTIVITATS
Objectiu	Diversificar la producció i augmentar el valor afegit de l'activitat agrària
ACCIÓ	4 Afavorir la implementació d'hivernacles
Descripció	Oferir recolzament i assessorament tècnic a eventuais iniciatives per a implementar hivernacles. Possibilitat d'incentivar-ho econòmicament.

PLA ESTRATÈGIC DE PALOU		
Visió	UN ESPAI AGRARI PLE D'ACTIVITATS	
Objectiu	Diversificar la producció i augmentar el valor afegit de l'activitat agrària	
ACCIÓ	5 Participar i col·laborar amb el projecte de banc de llavors locals	
Descripció	Participar en el projecte de banc de llavors locals al Museu de Ciències Naturals per tal de guardar còpia de seguretat de les llavors de la comarca i facilitar-ne la difusió i reintroducció als mercats.	
Visió	UN ESPAI AGRARI PLE D'ACTIVITATS	
Objectiu	Diversificar la producció i augmentar el valor afegit de l'activitat agrària	
ACCIÓ	6 Crear una incubadora de projectes agraris (espai test)	
Descripció	Participar en la incipient xarxa d'espais test per tal de valorar la viabilitat de crear una incubadora de projectes agraris a Palou. Definir un model d'incubadora adequat a la naturalesa de Palou i la Comarca, identificar propietaris disposats a participar-hi, o valorar la possibilitat que l'Ajuntament adquireixi sol i edificacions on poder ubicar el projecte.	

PLA ESTRATÈGIC DE PALOU		
Visió	UN ESPAI AGRARI PLE D'ACTIVITATS	
Objectiu	Diversificar la producció i augmentar el valor afegit de l'activitat agrària	
ACCIÓ	7 Promoure el producte transformat	
Descripció	Treballar per atraure iniciatives empresarials que preveguin la transformació de producte i que aportin valor afegit al producte local: fer difusió de les potencialitats de Palou en fóruns especialitzats, plantejar ajuts a la implementació, oferir assessorament tècnic, mediació amb les diferents àrees de l'Ajuntament potencialment implicades, etc.	
Visió	UN ESPAI AGRARI PLE D'ACTIVITATS	
Objectiu	Afavorir l'accés a la terra	
ACCIÓ	8 Iniciar processos de sensibilització i mediació entre els diferents actors implicats en l'activitat agrària per afavorir l'accés a la terra	
Descripció	Iniciar processos de sensibilització i mediació per tal de facilitar l'accés a la terra i a les infraestructures i instal·lacions necessàries per a desenvolupar-hi l'activitat (edificacions, maquinària, etc.). Participar en les diferents iniciatives existents per a implicar els propietaris agraris en la posada en valor de les seves finques: Terra Franca, Xarxa de Custòdia del Territori, sindicats agraris, associacions de propietaris, etc. Captar i identificar portadors de projectes d'alt valor afegit, organitzar jornades de treball amb els diferents actors implicats.	

PLA ESTRATÈGIC DE PALOU		
Visió	UN ESPAI AGRARI PLE D'ACTIVITATS	
Objectiu	Afavorir l'accés a la terra	
ACCIÓ	9 Explorar vies per a superar les limitacions a l'accés de la terra que implica l'actual fragmentació de les parcel·les agràries	
Descripció	Incentivar acords entre propietaris per tal d'agregar parcel·les en una mateixa propietat o, si més no, sota un mateix gestor. L'acció requereix un treball previ d'anàlisi de les propietats i identificació d'estratègies d'agregació.	
Visió	UN ESPAI AGRARI PLE D'ACTIVITATS	
Objectiu	Augmentar la superfície de regadiu	
ACCIÓ	10 Restaurar infraestructures de reg	
Descripció	Programar l'arranjament dels trams prioritaris d'infraestructures de reg per a dotar-los de funcionalitat.	

PLA ESTRATÈGIC DE PALOU		
Visió	UN ESPAI AGRARI PLE D'ACTIVITATS	
Objectiu	Augmentar la superfície de regadiu	
ACCIÓ	11 Arranjar les basses	
Descripció	Obrir una línia d'ajuts que permeti arranjar les basses de reg que ho requereixin amb criteris productius i ambientals.	
Visió	UN ESPAI AGRARI PLE D'ACTIVITATS	
Objectiu	Augmentar la superfície de regadiu	
ACCIÓ	12 Millorar la gestió dels recursos hídrics comunitaris	
Descripció	Actualitzar la informació relativa a les comunitats de regants històriques de Palou. Identificar eventuais millores de la distribució de l'aigua comunitària per tal i d'adaptar-la a les necessitats actuals. Explorar la idoneïtat de crear una entitat gestora del regadiu a Palou.	

PLA ESTRATÈGIC DE PALOU	
Visió	UN ESPAI AGRARI PLE D'ACTIVITATS
Objectiu	Augmentar la superfície de regadiu
ACCIÓ	13 Augmentar la disponibilitat d'aigua
Descripció	Instal·lar una xarxa d'aigua regenerada procedent de l'aiguamoll de Can Cabanyes per al reg agrícola. Segons estimacions fetes, per aquesta via es podrien generar fins a 130.000 m ³ /any. L'interès d'aquesta mesura vindrà condicionalment per la demanda d'aigua de reg i per la disponibilitat de recursos hídrics procedents d'altres fonts.
Visió	UN ESPAI AGRARI PLE D'ACTIVITATS
Objectiu	Incrementar el nombre d'activitats econòmiques compatibles amb l'espai agrari
ACCIÓ	14 Incentivar i facilitar la implementació d'activitats compatibles amb l'espai agrari i singulars
Descripció	Treballar per atraure iniciatives empresarials que, sense ser estrictament agroalimentàries, puguin veure's beneficiades de Palou i alhora contribuir a posar-lo en valor com a paratge rural. Aquestes activitats poden ser complementàries o independents de l'activitat agrària i, gairebé necessàriament, basar-se en l'atracció de visitants, com la venda de producte local, la restauració, la formació o el turisme. Es tracta també d'estimular la diversificació de les activitats agràries existents i que esdevinguin visitables, buscant plantejaments singulars i aprofitant el potencial que els ofereix el fet de situar-se en un entorn metropolità.

PLA ESTRATÈGIC DE PALOU	
Visió	UN ESPAI AGRARI PLE D'ACTIVITATS
Objectiu	Incrementar el nombre d'activitats econòmiques compatibles amb l'espai agrari
ACCIÓ	15 Promoure la implantació d'agroturismes referents del producte local de la Comarca
Descripció	En la mateixa línia de l'acció anterior, treballar perquè Palou compti amb un o diversos punts de venda de producte agroalimentari i esdevingui un referent de venda del producte local de la Comarca. Aquesta fita pot veure's reforçada per la capitalitat de Granollers i l'elevat trànsit de la Carretera del Masnou (16.000 vehicles diaris). Cal treballar amb comerços i activitats ja existents però també amb eventuales noves iniciatives.

PLA ESTRATÈGIC DE PALOU	
Visió	UN POBLE DINÀMIC
Objectiu	Facilitar l'accés a l'habitatge
ACCIÓ	16 Fer un cens d'edificacions
Descripció	Fer un estudi detallat de les edificacions de Palou que permeti conèixer, per cada edifici, la tipologia, l'ús, l'estat de conservació i la situació urbanística. L'objectiu principal ha de ser identificar totes aquelles edificacions infrautilitzades per tal d'afavorir la seva posada en circulació. L'estudi ha de creuar la informació ja existent (Catàleg de masies i cases rurals del sòl no urbanitzable del POUM, cadastre, padró) i complementar-la amb informació generada de nou.
Visió	UN POBLE DINÀMIC
Objectiu	Facilitar l'accés a l'habitatge
ACCIÓ	17 Promoure la rehabilitació dels habitatges i les edificacions inclosos en el catàleg de masies i cases rurals
Descripció	En base a l'estudi plantejat a l'acció anterior, identificar els edificis en mal estat inclosos al Catàleg de masies i cases rurals i plantejar estratègies de rehabilitació. Aquestes estratègies poden incloure recolzament econòmic.

PLA ESTRATÈGIC DE PALOU	
Visió	UN POBLE DINÀMIC
Objectiu	Facilitar l'accés a l'habitatge
ACCIÓ	18 Facilitar l'oferta d'habitatge preservant la naturalesa agrària de Palou
Descripció	Identificar i facilitar les eventuales vies que permeti la legislació vigent per tal d'incrementar l'oferta d'habitatge de Palou: -Posada al mercat d'habitatges en desús. -Segregacions en propietat horitzontal (superfície mínima 120 m ² i fins a 4 unitats com a màxim, a les edificacions destinades actualment a ús d'habitatge).
Visió	UN POBLE DINÀMIC
Objectiu	Promoure la identitat de Palou i millorar els mecanismes participatius
ACCIÓ	19 Reforçar el teixit associatiu i els mecanismes de participació
Descripció	Revisar i millorar el funcionament del Consell del Poble de Palou perquè sigui més operatiu i influent. Reforçar els lligams i la comunicació amb els diferents col·lectius de Palou: veïns, propietaris, productors, activitats, etc.

PLA ESTRATÈGIC DE PALOU	
Visió	UN POBLE DINÀMIC
Objectiu	Promoure la identitat de Palou i millorar els mecanismes participatius
ACCIÓ	20 Senyalitzar els barris i els principals edificis
Descripció	Definir i implementar una proposta de senyalització dels diferents barris, paratges i edificis que permeti fer visibles i reconeixibles els principals topònims de Palou.
Visió	UN POBLE DINÀMIC
Objectiu	Vetllar per la qualitat de vida dels habitants de Palou
ACCIÓ	21 Elaborar i implementar un Pla de millora de la seguretat
Descripció	Elaborar i posar en pràctica un Pla de millora de la seguretat a Palou. Aquest Pla, hauria d'incloure registre d'incidències, sistemes d'avis, coordinació entre els diferents actors implicats, accions de millora de la seguretat i mecanismes de seguiment.

PLA ESTRATÈGIC DE PALOU	
Visió	UN POBLE DINÀMIC
Objectiu	Vetllar per la qualitat de vida dels habitants de Palou
ACCIÓ	22 Treballar per garantir la qualitat dels serveis
Descripció	Mantenir la qualitat dels serveis a Palou: abastament i sanejament d'aigua, mobilitat, energia, telecomunicacions, gestió de residus, etc. Elaborar un Pla Director del manteniment de camins.

PLA ESTRATÈGIC DE PALOU

Visió	UN LLOC PER DESCOBRIR
Objectiu	Posar en valor els elements d'interès
Acció	23 Identificar i posar en valor els elements d'interès
Descripció	Identificar i potenciar els elements d'interès de Palou des del punt de vista arquitectònic, històric, cultural, ambiental, d'activitats singulars, etc. En aquest sentit es pot posar en valor la naturalesa rural de Palou i el seu passat com a zona de producció de fibra de canem, i els elements d'interès encara existents vinculats al reg. Definir i executar una proposta de posada en valor d'aquet patrimoni que inclogui senyalització, itineraris, i activitats a fer.

PLA ESTRATÈGIC DE PALOU

Visió	UN LLOC PER DESCOBRIR
Objectiu	Posar en valor els elements d'interès
Acció	24 Definir una estratègia de difusió de Palou
Descripció	En la mesura que es disposi d'informació i materials de difusió dels elements d'interès de Palou, definir una estratègia de difusió. La difusió hauria d'arribar a dins i fora de la ciutat, tenint en compte els equipaments de la ciutat, i també els espais d'alta afluència turística de la comarca. L'estratègia de difusió pot incloure un punt d'informació al Centre Cívic de Palou.

Visió	UN LLOC PER DESCOBRIR
Objectiu	Posar en valor els elements d'interès
Acció	25 Impulsar el desenvolupament d'esdeveniments a Palou amb repercussió exterior
Descripció	Afavorir el desenvolupament d'esdeveniments culturals, esportius, sectorials, lúdics o professionals que contribueixin a difondre Palou i a incrementar els vincles de Palou amb la ciutat.

ANNEX II. Buidat de resultats

Ajuntament de  Granollers

PLA ESTRATÈGIC DE PALOU

Resultats de la primera sessió (30 de gener de 2014)



ÀMBITS D'ACTUACIÓ

Resultat de la valoració dels àmbits d'actuació per part dels participants:

Àmbit de treball	Nombre de seleccions
Activitat agrària	18
Comercialització de productes agraris	18
Seguretat	14
Comunicació entre veïns	13
Activitats complementàries a l'agrària (restauració, educació, inserció social, lleure...)	12
Col·laboració entre productors i consumidors	11
Conservació del patrimoni (cultural, històric, arquitectònic)	11
Equipaments públics	11
Paisatge	11
Cooperació entre productors, associacionisme	10
Habitatge	10
Activitats de transformació de producte (pa, embotit, cervesa, formatge, conserves...)	9
Emprenedoria	9
Qualitat de l'entorn natural (rús, boscos, sòl, fauna)	9
Formació	8
Recuperació de regadius	8
Activitat comercial i de serveis	7
Infraestructures i serveis de mobilitat	7
Propietat del sòl	7
Treball amb les escoles de la ciutat	7
Arrendament de terres / accés a la terra	6
Itineraris de passejada o descoberta	6
Evolució demogràfica	5
Innovació	5
Telecomunicacions	5
Vincles amb la ciutat	5
Organització de la societat civil	4
Producció ecològica	4
Infraestructura energètica	3
Residus	2
Altres...	
Web de Productes de Palou	1
Estació Meteorològica	1
Càmera web	1
Banc d'idees per desenvolupar	1



- ### VISIÓ DE PALOU
- Aspectes positius de Palou segons els participants (transcripció textual de les targes):
- Els veïns
 - Que Palou no siguin camps i cases sinó una gent
 - Gent
 - Com he vist estimar aquest poble per molta gent
 - Conèixer els veïns
 - Ambient per fer coses per Palou
 - Sentiment de poble
 - És el meu poble
 - M'hi guanyo la vida
 - Llibertat d'iniciativa en els projectes
 - Sostenibilitat de les persones de treballar al camp amb al·licients de comercialització
 - Respectar la propietat agrícola
 - Hi ha possibilitats de desenvolupar-se
 - Promocionar les seves produccions
 - Història
 - Potencial
 - Qualitat de vida
 - La tranquil·litat
 - Disseminat
 - Poder decidir sense hipoteques de les administracions
 - Respecte la opinió tot poble
 - El servei
 - El servei més bo
 - Àrees esportives
 - Que es pugui passejar i treballar a la mateixa hora
 - Zona molt tranquil·la per passejar amb família
 - Situació
 - El paisatge
 - El paisatge
 - Paisatge
 - És un àmbit rural - natural
 - Proximitat a nuclis urbans
 - L'entorn natural
 - Espai verd i lliure de contaminació
 - Zona verda al costat del riu
 - L'entorn natural
 - Manteniment dels indrets nets
 - Passeig de l'Església
 - L'església
 - Riu
 - La carretera
 - Els camins
 - Passeig fluvial
 - Agrícola
 - Espai agrari
 - Manteniment del sòl agrari hortofrutícola
 - Interès per mantenir el territori
 - El mon del camp

- ### VISIÓ DE PALOU
- Aspectes negatius de Palou segons els participants (transcripció textual de les targes):
- Declivi activitat
 - Que no es pugui desenvolupar una activitat correcta al temps que som
 - Poble desferrat en el temps
 - Poca instal·lació d'activitats econòmiques agroalimentàries
 - Estructuració de la Terra
 - Que no tingui mercat
 - Contaminació
 - Empreses contaminadores
 - Estat carrers, asfaltat
 - Senyals camins
 - Camins
 - Pols
 - Carretera del masnou
 - Infraestructures (vies tren, línies elèctriques, carretera, autopista)
 - Falta de comunicació amb l'exterior
 - Manca de serveis
 - No serveis
 - Falta de serveis
 - Pocs serveis
 - Los transportes
 - Menys transports que a Granollers
 - Certa incomunicació
 - Falta de connexió amb la ciutat del foro aquest arreglar Palou
 - Netedat
 - Dispersió
 - Falta un entorn més ajardinat
 - Jardins
 - Últim ració
 - Poc creixement
 - Manca restauració
 - No hi ha numeració de les finques
 - Camps de futbol
 - La deixalleria
 - El fluvial
 - La vernedà - passeig vora el riu
 - Inseguretat, robaris al camp
 - Seguretat en tema de robaris del camp i cases
 - Sensació inseguretat ciutadana
 - Que aparentment es pensi que a Palou si viu molt bé i tenim de tot i podem fer el que volem
 - Que pensem que podem des
 - Casta engrescar al poble
 - Cada dia es reconeix menys com a poble
 - Divisió social
 - Cohesió social
 - Veure un poble amb gent molt vella. Gran
 - Aïllament gent gran i més joves
 - Poc relleu generacional

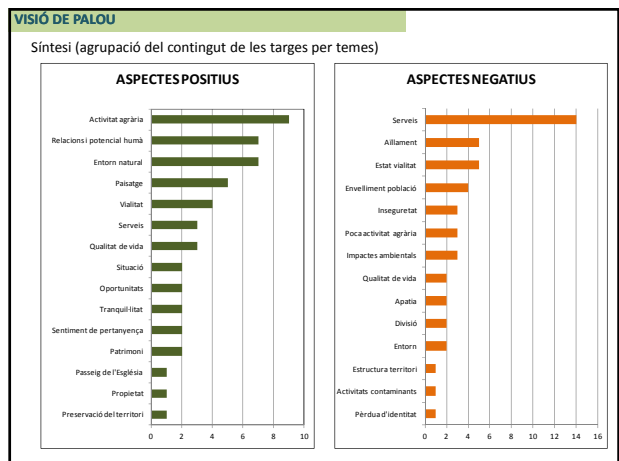

Ajuntament de  Granollers

PLA ESTRATÈGIC DE PALOU

Resultats de la segona sessió (27 de març de 2014)



SOC Servei d'Iniciativa de Catalunya
 Generalitat de Catalunya Departament d'Empresa i Ocupació
 Unió Europea Fons social europeu

RESULTATS SEGONA SESSIÓ: BANC D'IDEES EN RELACIÓ A L'ACTIVITAT AGRÀRIA

Transcripció targes:

- ✓ Comunitat de regants
- ✓ Que l'aigua no sigui un problema
- ✓ Fer arribar aigua als llocs on es pot regar
- ✓ Biocombustibles
- ✓ Més producció agrícola
- ✓ Incrementar finançament per desenvolupar projectes
- ✓ Atraure noves iniciatives (franquícies, partenariats,...)
- ✓ Crear hivernacles en forma cooperativa
- ✓ Evitar activitats que repercuten negativament en el territori
- ✓ Canvi de producció
- ✓ Incrementar producció i qualitat
- ✓ Estudis de mercat de nous productes amb valor afegit
- ✓ Crear una Agrupació de Defensa dels Vegetals
- ✓ Crear un banc de llavors locals
- ✓ Recuperar varietats locals
- ✓ Crear una empresa de suport a la comercialització
- ✓ Crear una entitat entorn la marca productes de Palou
- ✓ Crear una associació de productors, distribuïdors i venedors de Productes de Palou
- ✓ Més compromís en el conjunt de la cadena de producció i comercialització
- ✓ Incrementar relacions amb empreses de comercialització
- ✓ Crear una agrobotiga amb productes locals de la Comarca
- ✓ Cercar altres productes de la comarca per promocionar-los conjuntament amb els productes de Palou
- ✓ Agrobotiga

- ✓ Venda de productes de qualitat
- ✓ Difusió de la producció i venda de Productes de Palou
- ✓ Promoure la transformació per aportar valor al producte
- ✓ Fer una microcerveseria
- ✓ Obrador comunitari
- ✓ Obrador per coure llegum
- ✓ Obrador d'artesania alimentària
- ✓ Magatzem per a manipular productes
- ✓ Fires de productes de qualitat de Palou
- ✓ Fer una fira (mercat) a Palou on vendre productes de proximitat
- ✓ Integrar Palou a la DO Alella
- ✓ Aconseguir per part de l'administració local suport, respecte i compromís cap a les activitats no urbanes
- ✓ Donar a conèixer Palou i la seva activitat (visites guiades, a escoles, sessions específiques)
- ✓ Granja - escola
- ✓ Escola de gastronomia
- ✓ Reunificació de camps acordada amb propietaris
- ✓ Aconseguir grans espais de producció a través de la reunió amb propietaris i productors
- ✓ Crear un banc de terres de lloguer

Altres propostes:

- ✓ Crear una incubadora de projectes agraris

RESULTATS SEGONA SESSIÓ: PROPOSTA ESTRATÈGICA (Reformulació a partir de les propostes de les targes)

EIX: DINAMITZAR L'ACTIVITAT AGRÀRIA

Afavorir l'accés a la terra

- Iniciar processos de sensibilització i mediació per tal de facilitar l'accés a la terra a projectes empresarials
- Impulsar mecanismes per superar les limitacions que implica l'actual fragmentació de les parcel·les agràries

Incrementar la superfície de regadiu

- Restaurar infraestructures de reg i recuperar regadius
- Augmentar la disponibilitat d'aigua
- Millorar la gestió dels recursos hídrics comunitaris (comunitat de regants)

Diversificar la producció i augmentar el valor afegit de l'activitat agrària

- Afavorir la implementació d'hivernacles
- Crear un banc de llavors locals
- Crear una incubadora de projectes agraris (espai test)
- Crear una agrobotiga amb productes locals de tota la comarca
- Crear una associació de productors entorn la marca Productes de Palou
- Fer promoció del producte local
- Integrar Palou a la DO Alella
- Promoure la transformació de producte

RESULTATS SEGONA SESSIÓ: PROPOSTA ESTRATÈGICA (valoració de les propostes)

EIX: DINAMITZAR L'ACTIVITAT AGRÀRIA

RESULTAT DE LA VALORACIÓ DE LES PROPOSTES DE DINAMITZACIÓ DE L'ACTIVITAT AGRÀRIA

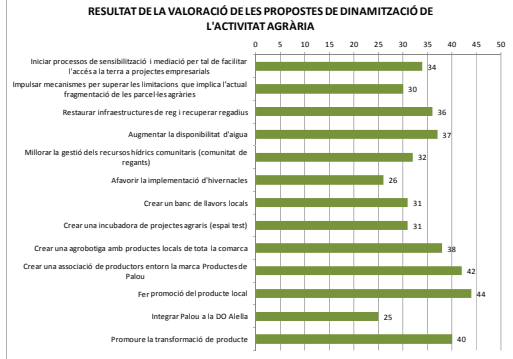



Proposta	Votes
Iniciar processos de sensibilització i mediació per tal de facilitar l'accés a la terra a projectes empresarials	34
Impulsar mecanismes per superar les limitacions que implica l'actual fragmentació de les parcel·les agràries	30
Restaurar infraestructures de reg i recuperar regadius	36
Augmentar la disponibilitat d'aigua	37
Millorar la gestió dels recursos hídrics comunitaris (comunitat de regants)	32
Afavorir la implementació d'hivernacles	26
Crear un banc de llavors locals	31
Crear una incubadora de projectes agraris (espai test)	31
Crear una agrobotiga amb productes locals de tota la comarca	38
Crear una associació de productors entorn la marca Productes de Palou	42
Fer promoció del producte local	44
Integrar Palou a la DO Alella	25
Promoure la transformació de producte	40

Ajuntament de  Granollers

PLA ESTRATÈGIC DE PALOU

Resultats de la tercera sessió (19 de juny de 2014)







RESULTATS TERCERA SESSIÓ. BANC D'IDEES EN RELACIÓ A POBLACIÓ I SERVEIS

(Transcripció directa de les propostes rebudes)

Habitatge

- Buscar arquitectes en atur que proposin sortides a l'habitatge protegint el medi rural de Palou
- Captar nous habitants
- Conservar cases antigues
- Facilitar accés i reforma de cases perquè els fills no hagin de marxar
- Facilitar habitatge als qui realment ho necessiten i tenen el sentiment de Palou
- Facilitar la construcció de cases i pisos dins la propietat perquè els joves no hagin de marxar
- Fer habitatges atractius perquè vinguin a viure joves a Palou
- Rehabilitació de vivendes

Identitat i participació

- Millorar la comunicació entre veïns
- Projecte de poble
- Promoure reunions i executar les idees per veure els resultats i millorar-los
- Que el consell de poble tingui més protagonisme dins de l'ajuntament

Promoció i relació amb la ciutat

- Afavorir els desplaçaments de la ciutat cap a Palou: trobades gastronòmiques, trobades musicals, preservació d'un entorn verd, granja escola...
- Disseny d'una relació clara amb la resta de la ciutat
- Organitzar esdeveniments esportius a Palou
- Palou no és només zona d'esbarjo dels Granollerins
- Promoure activitats al camp de futbol: fires, mostres gastronòmiques...

Seguretat

- Incrementar la vigilància
- Més implicació de la policia local i dels Mossos d'esquadra
- Millorar l'enllumenat i l'accés als camins i camps
- Patrulla de la policia local amb coneixement dels camins i cases de Palou
- Una mica més de vigilància

Serveis

- Compostatge de residus i aprofitaments al camp
- Crear petits centres de producció d'energies alternatives (eòlica, solar, altres en investigació)
- Fer atractiu viure a Palou, amb serveis de qualitat: guarderia, fibra òptica, enllumenat, seguretat, tranquil·litat, aparcament, entorn verd...
- Que el pla de manteniment de camins funcioni correctament
- Serveis comparables a la resta de la ciutat
- Wifi banda ampla. Fibra òptica

RESULTATS TERCERA SESSIÓ. PROPOSTA ESTRATÈGICA

(Reformulació a partir de les propostes rebudes)

EIX: HABITATGE I POBLACIÓ

Facilitar l'accés a l'habitatge

- Ampliar la informació sobre els habitatges i edificacions de Palou (tipologia, nivell d'ús, estat de conservació...)
- Promoure la rehabilitació dels habitatges inclosos en el catàleg de masies i cases rurals i que es trobin en mal estat
- Identificar els habitatges buits i facilitar-hi l'accés de nous habitants
- Explorar altres mecanismes per a facilitar l'accés a l'habitatge preservant la naturalesa agrària de Palou

Promoure la identitat de Palou i millorar els mecanismes participatius

- Revisar i millorar el funcionament del Consell del Poble de Palou perquè sigui més operatiu i influent
- Senyalitzar els barris i els principals edificis de Palou
- Impulsar el desenvolupament d'esdeveniments culturals, esportius, gastronòmics o altres que permetin incrementar els vincles amb la ciutat

Vetllar per la qualitat de vida dels habitants de Palou

- Elaborar i implementar un Pla de millora de la seguretat (sistemes d'avis, registre d'incidències, coordinació, accions de millora, seguiment)
- Elaborar un Pla Director del manteniment de camins

RESULTATS TERCERA SESSIÓ. PROPOSTA ESTRATÈGICA

(valoració de les propostes)

EIX: HABITATGE I POBLACIÓ

RESULTAT DE LA VALORACIÓ DE LES PROPOSTES DE POBLACIÓ, INFRASTRUCTURES I SERVEIS



Proposta	Votes
Identificar els habitatges buits i facilitar-hi l'accés de nous habitants	26
Ampliar la informació sobre els habitatges i edificacions de Palou (tipologia, nivell d'ús, estat de conservació...)	27
Promoure la rehabilitació dels habitatges inclosos en el catàleg de masies i cases rurals i que es trobin en mal estat	30
Explorar altres mecanismes per a facilitar l'accés a l'habitatge preservant la naturalesa agrària de Palou	32
Senyalitzar els barris i els principals edificis de Palou	29
Impulsar el desenvolupament d'esdeveniments culturals, esportius, gastronòmics o altres que permetin incrementar els vincles amb la ciutat	29
Revisar i millorar el funcionament del Consell del Poble de Palou perquè sigui més operatiu i influent	34
Elaborar un Pla Director del manteniment de camins	34
Elaborar i implementar un Pla de millora de la seguretat (sistemes d'avis, registre d'incidències, coordinació, accions de millora, seguiment)	36

Ajuntament de  Granollers

PLA ESTRATÈGIC DE PALOU

Resultats de la quarta sessió (25 de setembre de 2014)





SOC    

RESULTATS QUARTA SESSIÓ. BANC D'IDEES EN RELACIÓ A PATRIMONI I ALTRES ACTIVITATS ECONÒMIQUES

(Transcripció directa de les propostes rebudes)

Activitats econòmiques

- Donar mobilitat a les edificacions existents infrautilitzades per tal de posar-les al mercat
- Incentivar i facilitar la implementació d'activitats compatibles amb l'espai agrari: granges escola, obradors, lleure, restauració, turisme, etc.
- Fer recerca d'activitats singulars que poden tenir especial encaix a Palou
- Treballar amb les activitats existents per estimular-ne la diversificació: incloure punts de venda, fer-les visitables per escoles i públic general, etc.

Patrimoni

- Fer difusió de Palou en espais d'alta afluència: circuit de Catalunya, la Roca Village, Carretera del Masnou, ...
- Fer més visibles i posar en valor els elements patrimonials de Palou: senyalització, itineraris, etc.
- Generar materials de difusió de Palou
- Incloure un punt d'informació al Centre Cívic de Palou
- Negociar mesures compensatòries dels impactes ocasionats pel Circuit de Catalunya i explorar possibilitats de treure'n algun profit
- Senyalitzar cases, activitats, elements patrimonials

RESULTATS QUARTA SESSIÓ

(Reformulació de les propostes rebudes)

EIX: PATRIMONI I ACTIVITATS ECONÒMIQUES NO AGRÀRIES

Incrementar el nombre d'activitats econòmiques compatibles amb l'espai agrari

- Posar al mercat les edificacions que actualment estan en desús
- Incentivar i facilitar la implementació d'activitats compatibles amb l'espai agrari: granges escola, obradors, lleure, restauració, turisme, etc. Promoure activitats singulars
- Afavorir punts de venda, activitats visitables per escoles i públic general, etc.

Posar en valor els elements patrimonials i les activitats de Palou

- Fer més visibles i posar en valor els elements d'interès de Palou: senyalització, itineraris, etc.
- Generar materials de difusió de Palou
- Fer difusió de Palou en espais d'alta afluència: circuit de Catalunya, la Roca Village, Carretera del Masnou, ...
- Incloure un punt d'informació al Centre Cívic de Palou

RESULTATS QUARTA SESSIÓ

(Valoració de les propostes)

EIX: PATRIMONI I ACTIVITATS ECONÒMIQUES NO AGRÀRIES

RESULTAT DE LA VALORACIÓ DE LES PROPOSTES DE PATRIMONI I ACTIVITATS ECONÒMIQUES NO AGRÀRIES

Proposta	Valoració
Posar al mercat les edificacions que actualment estan en desús	18
Incentivar i facilitar la implementació d'activitats compatibles amb l'espai agrari: granges escola, obradors, lleure, restauració, turisme, etc. Promoure activitats...	24
Afavorir punts de venda, activitats visitables per escoles i públic general, etc.	23
Fer més visibles i posar en valor els elements d'interès de Palou: senyalització, itineraris, etc.	24
Generar materials de difusió de Palou	21
Fer difusió de Palou en espais d'alta afluència: circuit de Catalunya, la Roca Village, Carretera del Masnou, ...	19
Incloure un punt d'informació al Centre Cívic de Palou	22